

1 LEVANTAMENTO SUBSOLO
1 : 50

ATENÇÃO:
1. TODAS AS DIMENSÕES DEVEM SER CONFERIDAS NO LOCAL;
2. SEGUIR INSTRUÇÕES DADAS EM PROJETO.
3. NÃO MEDIR OS DESENHOS, SEGUIR COTAS.
4. EM CASO DE DÚVIDAS, ENTRAR EM CONTATO COM O RESPONSÁVEL TÉCNICO

PROPRIETÁRIO: DELEGACIA REGIONAL DE LONDRINA – CRCPR	
END. OBRA: RUA ESPÍRITO SANTO, 199, CENTRO, LONDRINA/PR, CEP: 86010-510	
PROJETO: ARQUITETURA	
OBJETO: PROJETO EXECUTIVO	
AUTOR E RESPONSÁVEL PELO PROJETO: DR. ENG. ROMULO MOTA TEIXEIRA - CREA 32647AM	
RESPONSÁVEL PELA EXECUÇÃO DA OBRA:	CARIMBO DE APROVAÇÃO Nº ART:
	FOLHA: 01/17

ARQUITETURA

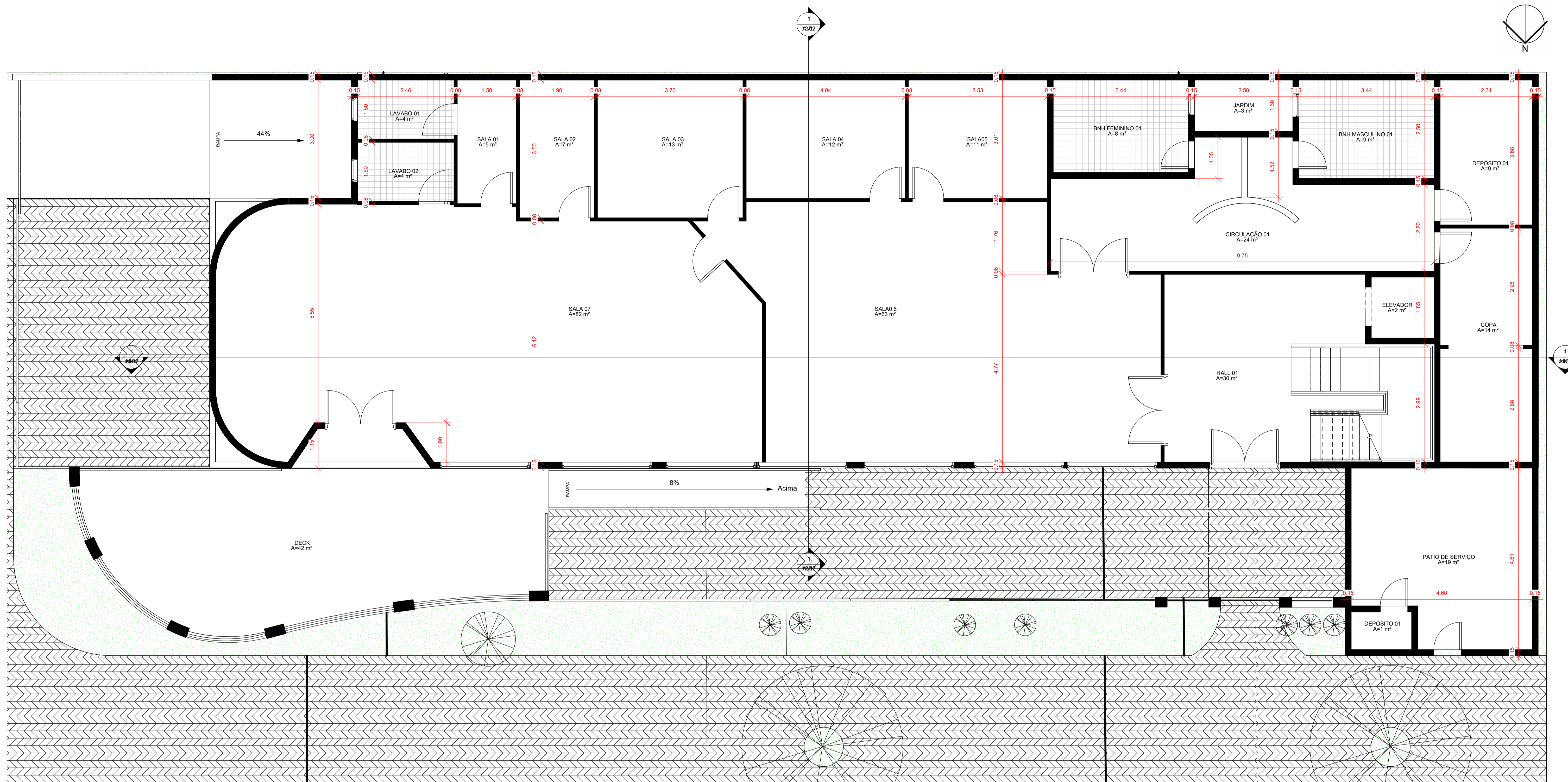

1 LEVANTAMENTO TÉRREO
1:50

ATENÇÃO:
 1. TODAS AS DIMENSÕES DEVEM SER CONFERIDAS NO LOCAL;
 2. SEGUIR INSTRUÇÕES DADAS EM PROJETO.
 3. NÃO MEDIR OS DESENHOS, SEGUIR COTAS.
 4. EM CASO DE DÚVIDAS, ENTRAR EM CONTATO COM O RESPONSÁVEL TÉCNICO

PROPRIETÁRIO: DELEGACIA REGIONAL DE LONDRINA – CRCPR	
END. OBRA: RUA ESPÍRITO SANTO, 199, CENTRO, LONDRINA/PR, CEP: 86010-510	
PROJETO: ARQUITETURA	
OBJETO: PROJETO EXECUTIVO	
AUTOR E RESPONSÁVEL PELO PROJETO: DR. ENG. ROMULO MOTA TEIXEIRA - CREA 32647AM	
RESPONSÁVEL PELA EXECUÇÃO DA OBRA:	CARIMBO DE APROVAÇÃO Nº ART:
FOLHA: 02/17	
ESCALA: INDICADA	FORMATO: A1
DATA: 10/2025	REVISÃO: 00
CÓDIGO DO ARQUIVO:	



ARQUITETURA

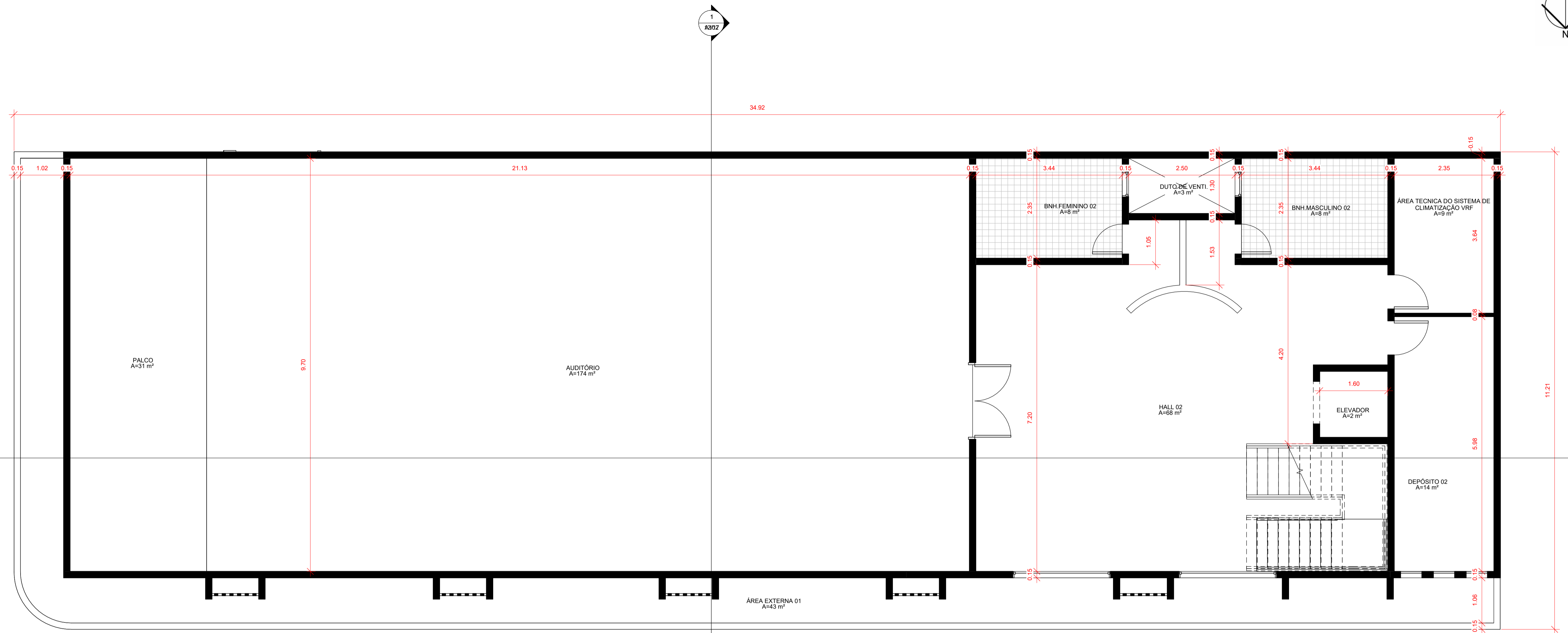
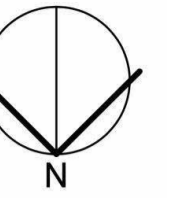

1 LEVANTAMENTO 2º PAV.
1 : 50

- ATENÇÃO:**
1. TODAS AS DIMENSÕES DEVEM SER CONFERIDAS NO LOCAL;
 2. SEGUIR INSTRUÇÕES DADAS EM PROJETO.
 3. NÃO MEDIR OS DESENHOS, SEGUIR COTAS.
 4. EM CASO DE DÚVIDAS, ENTRAR EM CONTATO COM O RESPONSÁVEL TÉCNICO

PROPRIETÁRIO: DELEGACIA REGIONAL DE LONDRINA – CRCPR	
END. OBRA: RUA ESPÍRITO SANTO, 199, CENTRO, LONDRINA/PR, CEP: 86010-510	
PROJETO: ARQUITETURA	
OBJETO: PROJETO EXECUTIVO	
AUTOR E RESPONSÁVEL PELO PROJETO: DR. ENG. ROMULO MOTA TEIXEIRA - CREA 32647AM	
RESPONSÁVEL PELA EXECUÇÃO DA OBRA:	CARIMBO DE APROVAÇÃO Nº ART:
FOLHA: 03/17	



ARQUITETURA

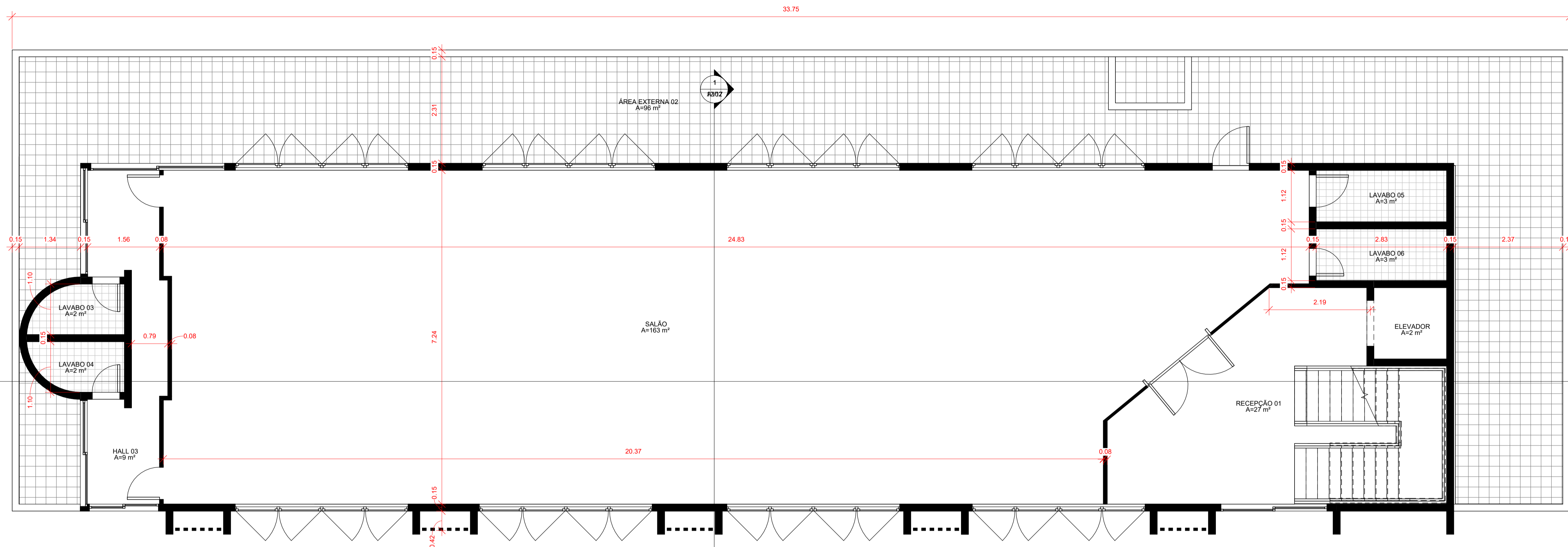
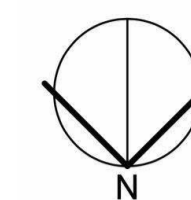

1 LEVANTAMENTO 3º PAV.
1 : 50

- ATENÇÃO:
1. TODAS AS DIMENSÕES DEVEM SER CONFERIDAS NO LOCAL;
 2. SEGUIR INSTRUÇÕES DADAS EM PROJETO.
 3. NÃO MEDIR OS DESENHOS, SEGUIR COTAS.
 4. EM CASO DE DÚVIDAS, ENTRAR EM CONTATO COM O RESPONSÁVEL TÉCNICO

PROPRIETÁRIO: DELEGACIA REGIONAL DE LONDRINA – CRCPR	
END. OBRA: RUA ESPÍRITO SANTO, 199, CENTRO, LONDRINA/PR, CEP: 86010-510	
PROJETO: ARQUITETURA	
OBJETO: PROJETO EXECUTIVO	
AUTOR E RESPONSÁVEL PELO PROJETO: DR. ENG. ROMULO MOTA TEIXEIRA - CREA 32647AM	
RESPONSÁVEL PELA EXECUÇÃO DA OBRA:	CARIMBO DE APROVAÇÃO Nº ART:
	
FOLHA: 04/17	
ESCALA: INDICADA	FORMATO: A1
DATA: 10/2025	REVISÃO: 00
CÓDIGO DO ARQUIVO:	

ARQUITETURA

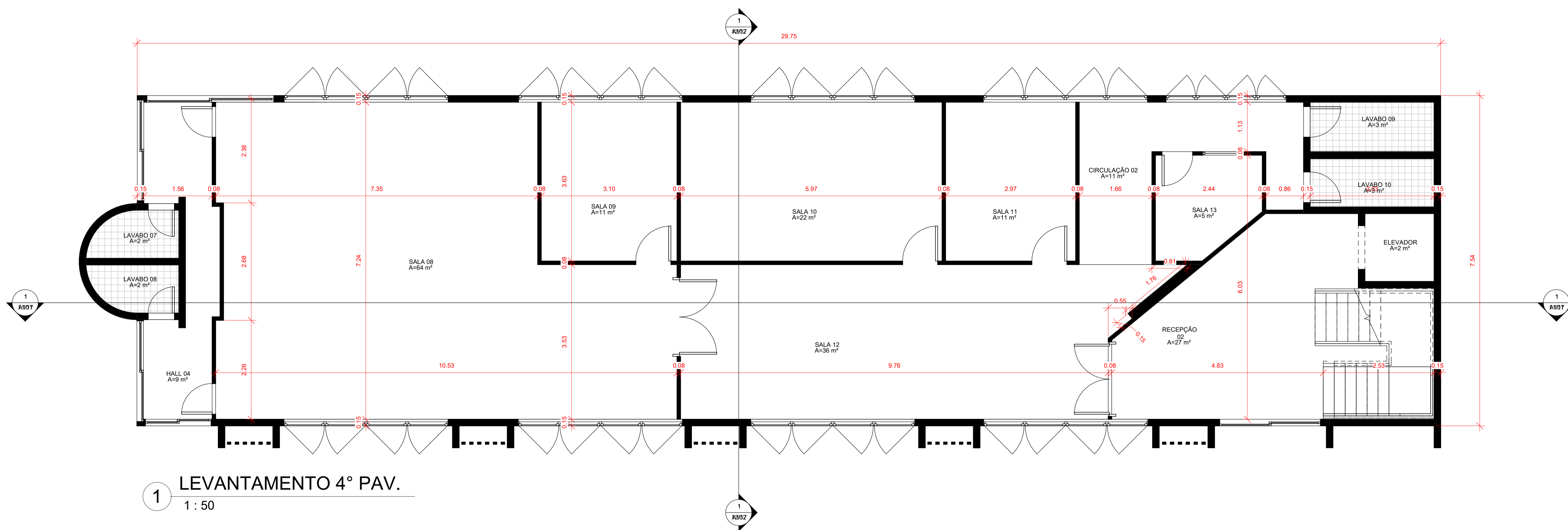
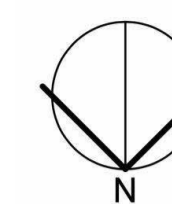

1 LEVANTAMENTO 4º PAV.
1 : 50

ATENÇÃO:
1. TODAS AS DIMENSÕES DEVEM SER CONFERIDAS NO LOCAL;
2. SEGUIR INSTRUÇÕES DADAS EM PROJETO.
3. NÃO MEDIR OS DESENHOS, SEGUIR COTAS.
4. EM CASO DE DÚVIDAS, ENTRAR EM CONTATO COM O RESPONSÁVEL TÉCNICO

PROPRIETÁRIO: DELEGACIA REGIONAL DE LONDRINA – CRCPR

END. OBRA: RUA ESPÍRITO SANTO, 199, CENTRO, LONDRINA/PR,
CEP: 86010-510

PROJETO: ARQUITETURA

OBJETO: PROJETO EXECUTIVO

AUTOR E RESPONSÁVEL PELO PROJETO:
DR. ENG. ROMULO MOTA TEIXEIRA - CREA 32647AM

RESPONSÁVEL PELA EXECUÇÃO DA OBRA: CARIMBO DE APROVAÇÃO Nº ART:



FOLHA:
05/17

ESCALA: INDICADA DATA: 10/2025 REVISÃO: 00 CODIGO DO ARQUIVO:

ARQUITETURA

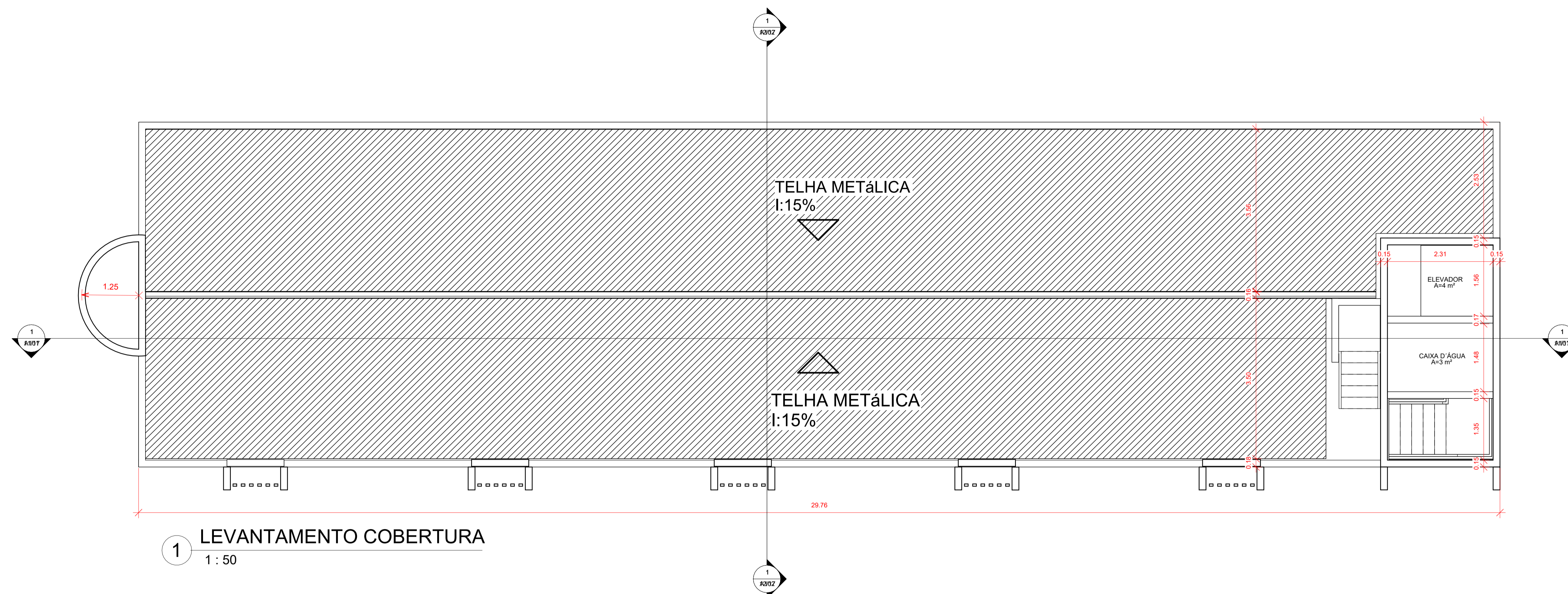
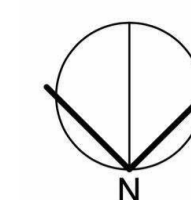

1 LEVANTAMENTO COBERTURA
1 : 50

ATENÇÃO:
 1. TODAS AS DIMENSÕES DEVEM SER CONFERIDAS NO LOCAL;
 2. SEGUIR INSTRUÇÕES DADAS EM PROJETO.
 3. NÃO MEDIR OS DESENHOS, SEGUIR COTAS.
 4. EM CASO DE DÚVIDAS, ENTRAR EM CONTATO COM O RESPONSÁVEL TÉCNICO

PROPRIETÁRIO: DELEGACIA REGIONAL DE LONDRINA – CRCPR	
END. OBRA: RUA ESPÍRITO SANTO, 199, CENTRO, LONDRINA/PR, CEP: 86010-510	
PROJETO: ARQUITETURA	
OBJETO: PROJETO EXECUTIVO	
AUTOR E RESPONSÁVEL PELO PROJETO: DR. ENG. ROMULO MOTA TEIXEIRA - CREA 32647AM	
RESPONSÁVEL PELA EXECUÇÃO DA OBRA:	CARIMBO DE APROVAÇÃO N° ART:
	
FOLHA: 06/17	

ARQUITETURA

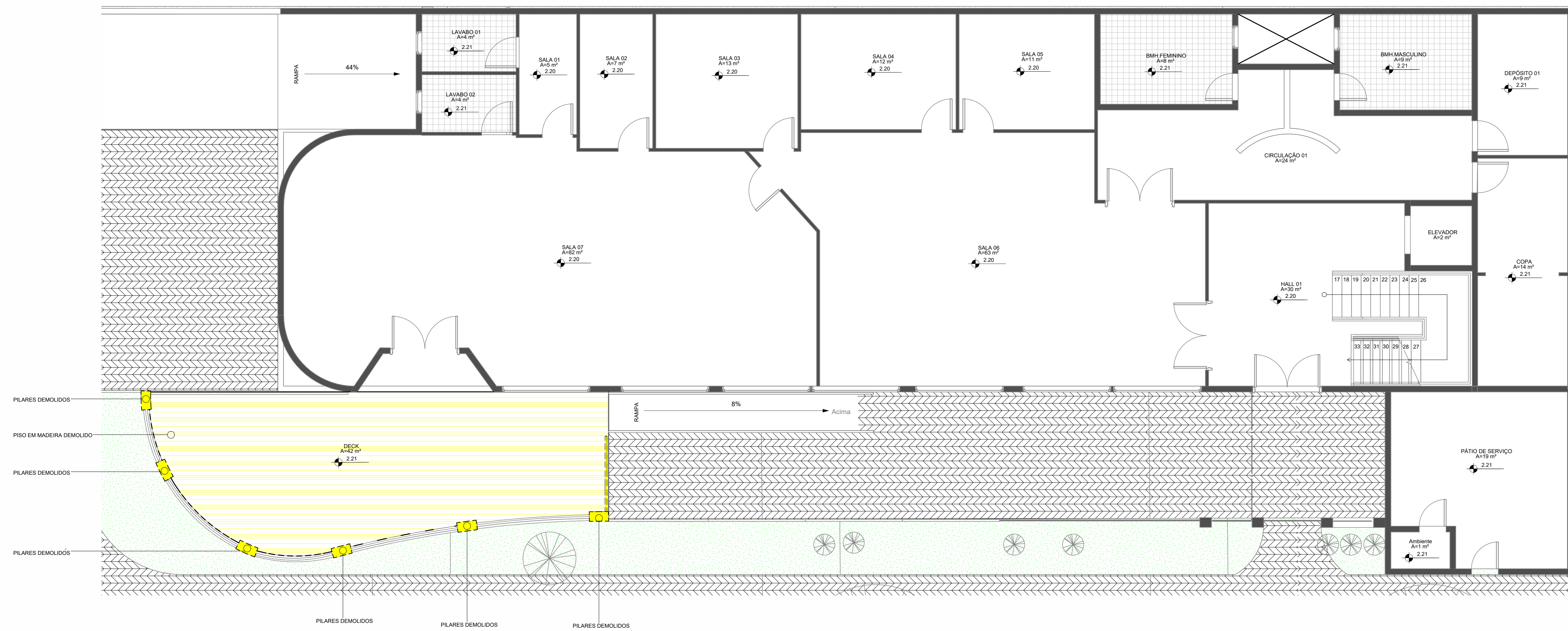

1 DEMOLIR - TÉRREO
1 : 50

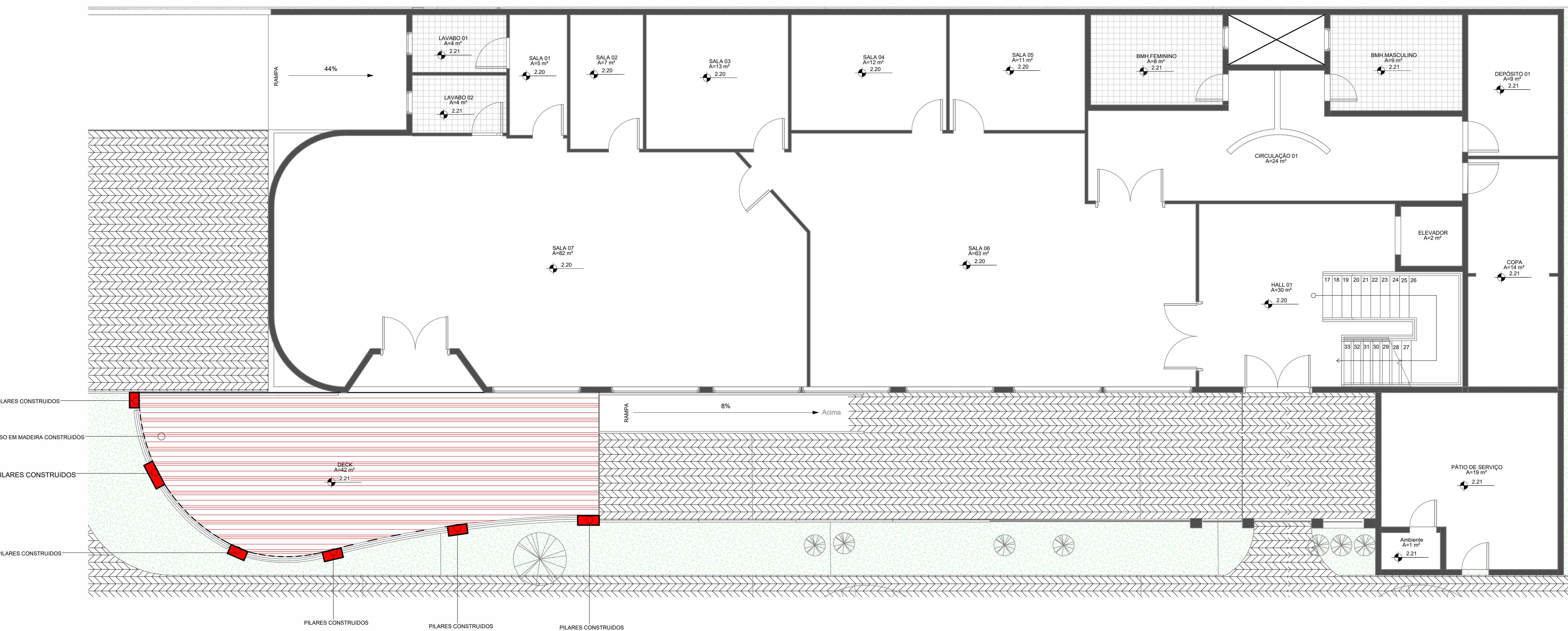

2 CONSTRUIR - TÉRREO
1 : 50

ATENÇÃO:
1. TODAS AS DIMENSÕES DEVEM SER CONFERIDAS NO LOCAL;
2. SEGUIR INSTRUÇÕES DADAS EM PROJETO.
3. NÃO MEDIR OS DESENHOS, SEGUIR COTAS.
4. EM CASO DE DÚVIDAS, ENTRAR EM CONTATO COM O RESPONSÁVEL TÉCNICO

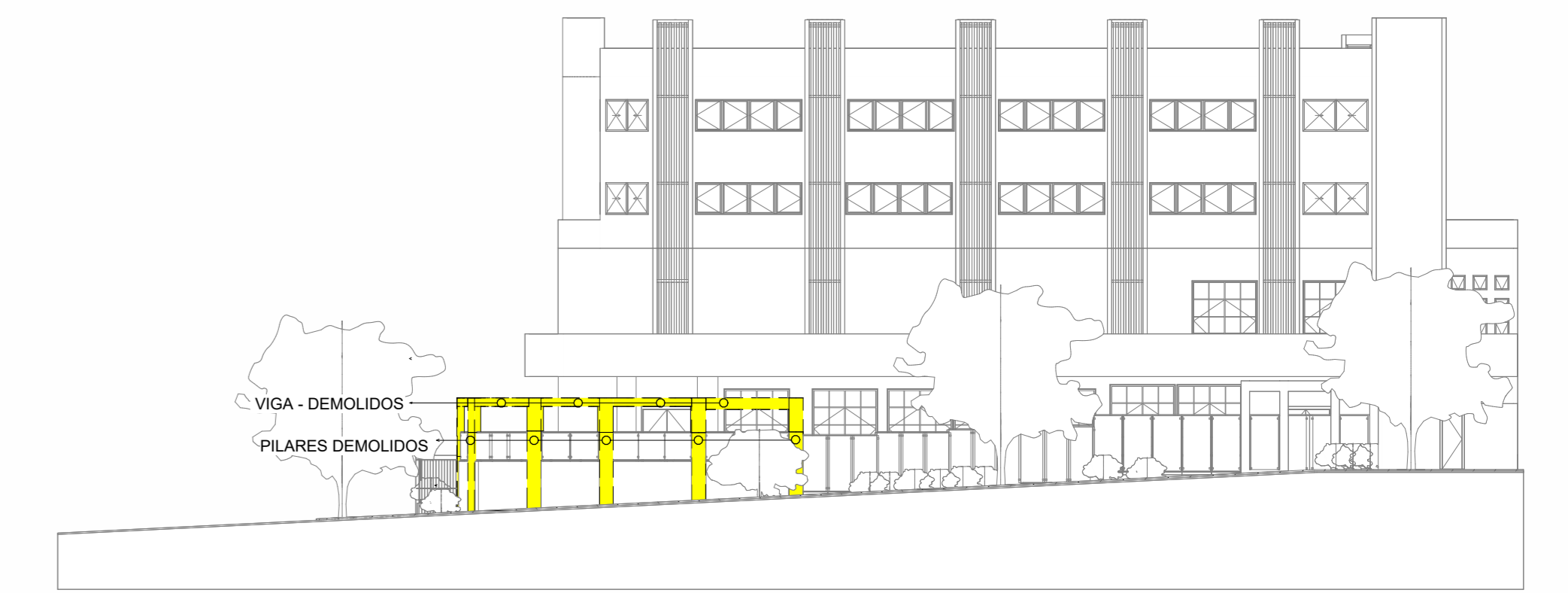
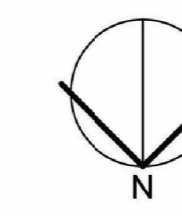

3 DEMOLIR
1 : 200

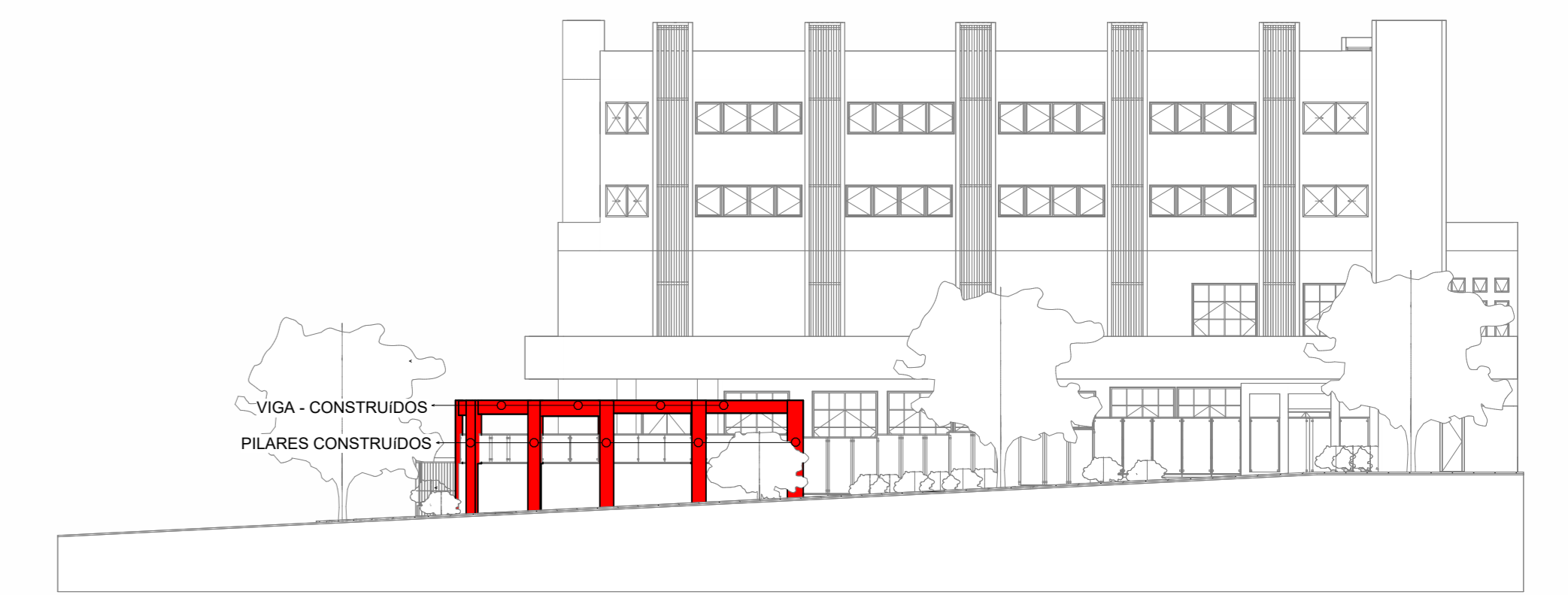

4 CONSTRUIR
1 : 200

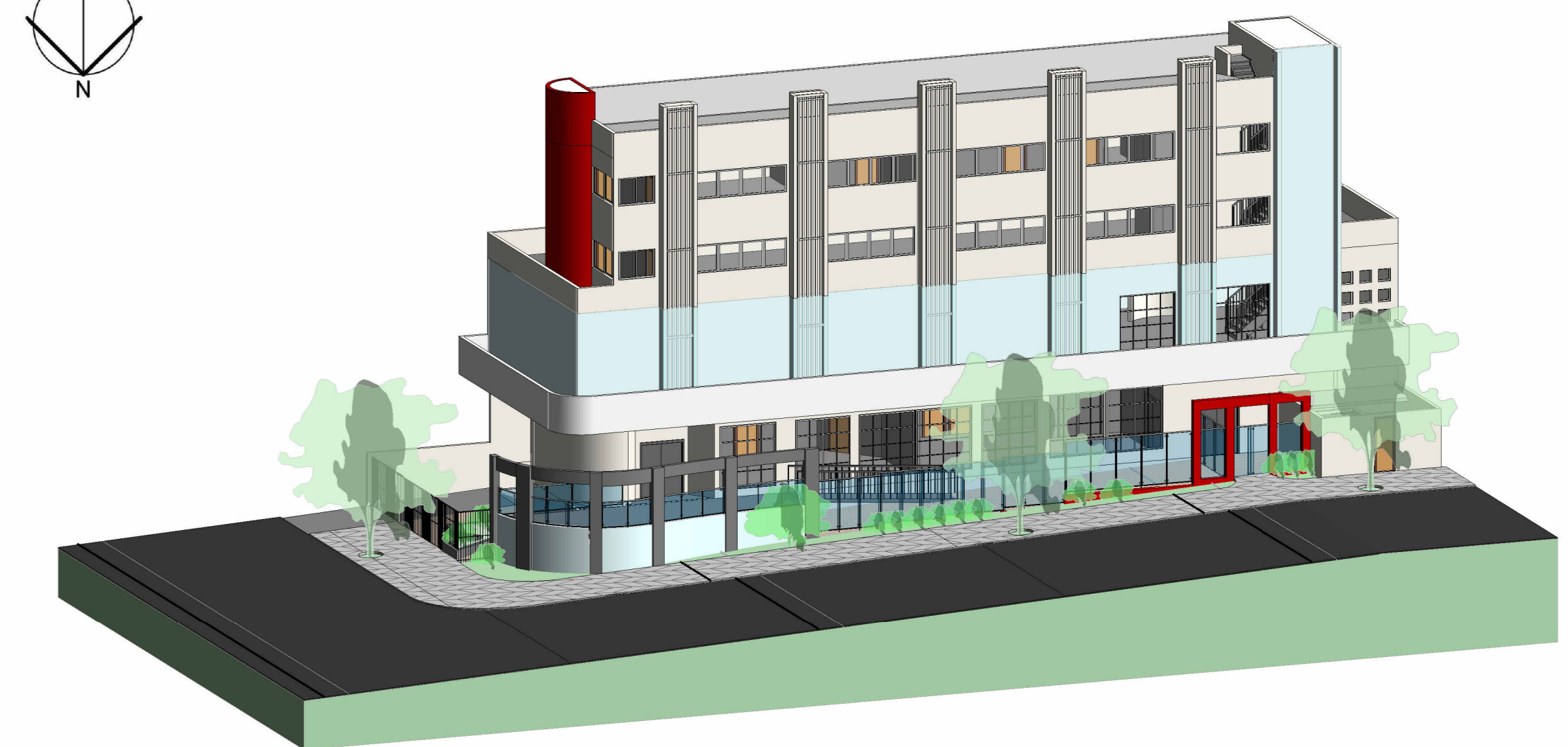
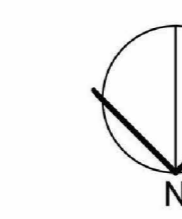

5 FINAL

CONSTRUIR E DEMOLIR	
	DEMOLIR
	CONSTRUIR

PROPRIETÁRIO: DELEGACIA REGIONAL DE LONDRINA - CRCPR
END. OBRA: RUA ESPÍRITO SANTO, 199, CENTRO, LONDRINA/PR, CEP: 86010-510
PROJETO: PROJETO EXECUTIVO ARQUITETURA
OBJETO: PROJETO EXECUTIVO
AUTOR E RESPONSÁVEL PELO PROJETO: DR. ENG. ROMULO MOTA TEIXEIRA - CREA 32647AM
RESPONSÁVEL PELA EXECUÇÃO DA OBRA: _____



FOLHA
07/17

ESCALA INDICADA	FORMATO: A3	DATA: DEZ/2025	REVISÃO: 00	CODIGO DO ARQUIVO:
-----------------	-------------	----------------	-------------	--------------------

ARQUITETURA

A EDIFICAÇÃO EXISTENTE SERÁ DEMOLIDA EM RAZÃO DO COMPROMETIMENTO DE SUA ESTRUTURA.

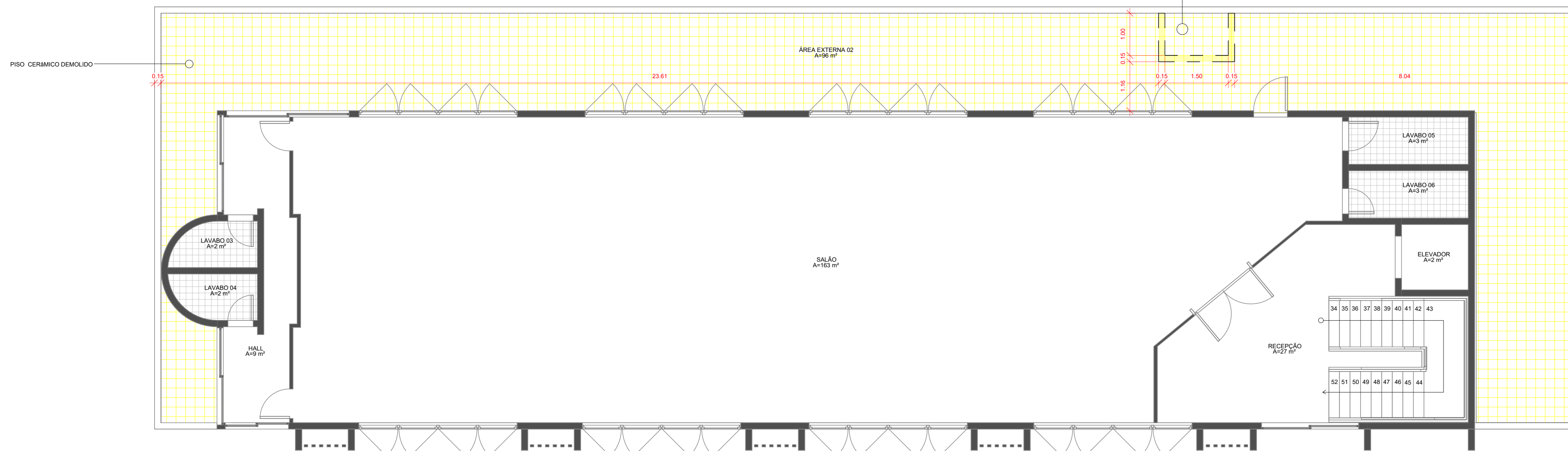

1 DEMOLIR - 3º PAV.
1 : 50

A EDIFICAÇÃO SERÁ RECONSTRUIDA NO MESMO LOCAL, MANTENDO AS CARACTERÍSTICAS ORIGINAIS.

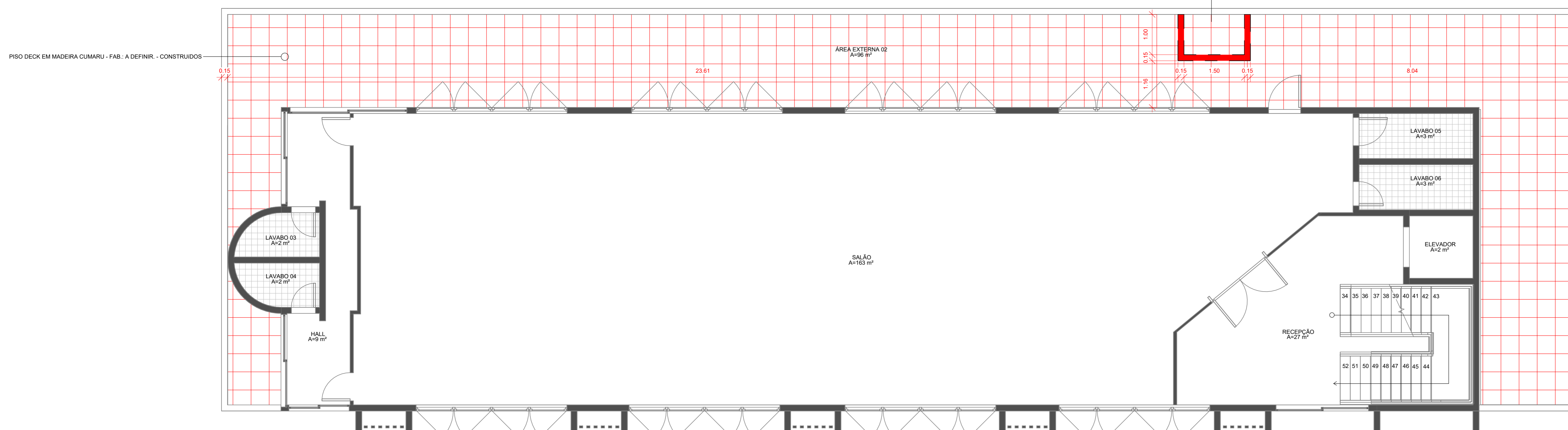

2 CONSTRUIR - 3º PAV.
1 : 50

CONSTRUIR E DEMOLIR	
	DEMOLIR
	CONSTRUIR

PROPRIETÁRIO: DELEGACIA REGIONAL DE LONDRINA - CRCPR

END. OBRA: RUA ESPÍRITO SANTO, 199, CENTRO, LONDRINA/PR, CEP: 86010-510

PROJETO: PROJETO EXECUTIVO ARQUITETURA

OBJETO: PROJETO EXECUTIVO

AUTOR E RESPONSÁVEL PELO PROJETO: DR. ENG. RÔMULO MOTA TEIXEIRA - CREA 32647AM

RESPONSÁVEL PELA EXECUÇÃO DA OBRA: _____

CARRAMBO DE APROVAÇÃO/ART: _____



FOLHA
08/17

ESCALA: INDICADA FORMATO: A3 DATA: 02/2025 REVISÃO: 00 CÓDIGO DO ARQUIVO: _____

ATENÇÃO:
1. TODAS AS DIMENSÕES DEVEM SER CONFERIDAS NO LOCAL.
2. SEGUIR INSTRUÇÕES DADAS EM PROJETO.
3. NÃO MEDIR OS DESENHOS, SEGUIR COTAS.
4. EM CASO DE DÚVIDAS, ENTRAR EM CONTATO COM O RESPONSÁVEL TÉCNICO

ARQUITETURA

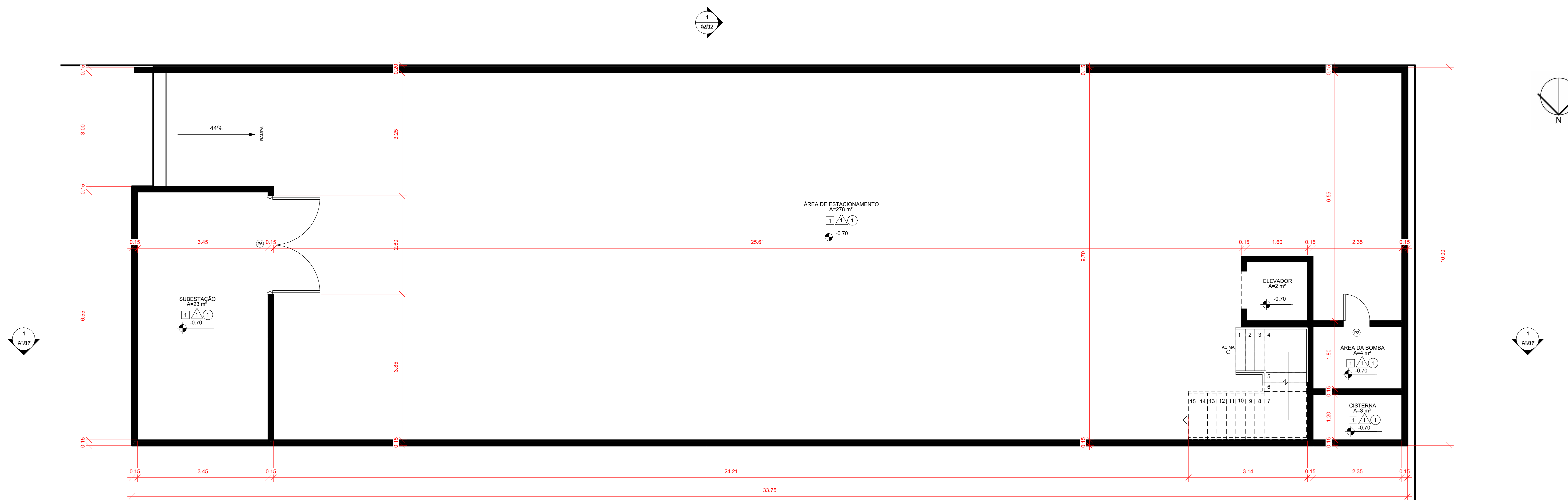

1 PLANTA BAIXA DO SUBSOLO
1 : 50

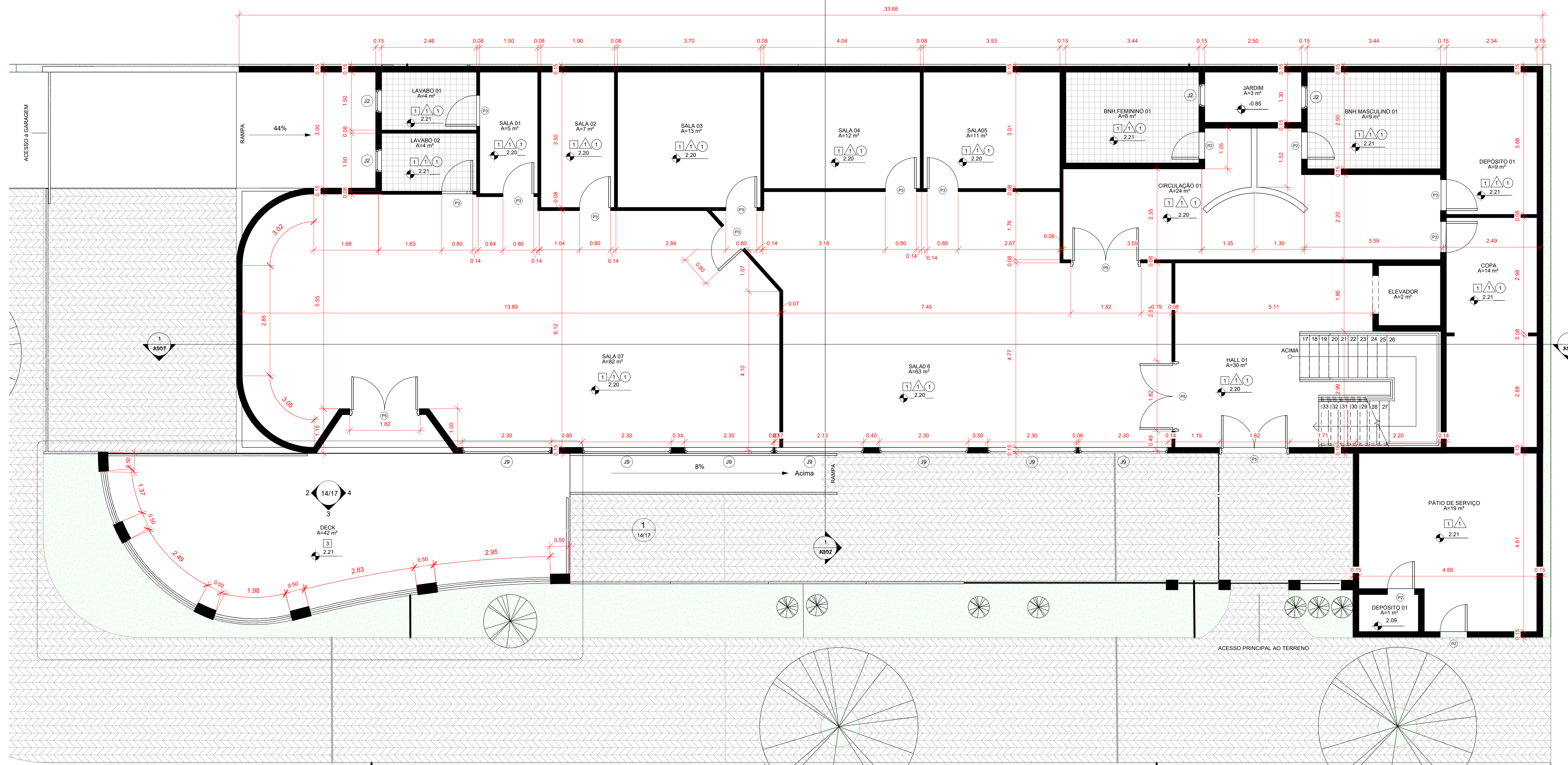

2 PLANTA BAIXA TÉRREO
1 : 50

TABELA DE AMBIENTE		
Nome	ÁREA	Perímetro
AUDITÓRIO	174 m²	55.23
BNH.FEMININO 01	8 m²	11.58
BNH.FEMININO 02	8 m²	11.57
BNH.MASCULINO 01	9 m²	11.88
BNH.MASCULINO 02	8 m²	11.57
CAIXA D'ÁGUA	3 m²	7.62
CIRCULAÇÃO 01	24 m²	35.12
CIRCULAÇÃO 02	11 m²	20.33
CISTERNA	3 m²	7.09
COPA	14 m²	17.60
DECK	42 m²	29.80
DEPÓSITO 01	10 m²	17.05
DEPÓSITO 02	14 m²	16.65
DUTO DE VENTIL.	3 m²	7.59
ELEVADOR	16 m²	39.16
HALL 01	30 m²	23.39
HALL 02	68 m²	48.19
HALL 03	9 m²	20.53
HALL 04	9 m²	20.53
JARDIM	3 m²	7.60
LAVABO 01	4 m²	7.91
LAVABO 02	4 m²	7.91
LAVABO 03	2 m²	5.94
LAVABO 04	2 m²	5.94
LAVABO 05	3 m²	7.90
LAVABO 06	3 m²	7.91
LAVABO 07	2 m²	5.94
LAVABO 08	2 m²	5.94
LAVABO 09	3 m²	7.94
LAVABO 10	3 m²	7.87
PALCO	31 m²	25.81
PÁTIO DE SERVIÇO	19 m²	18.43
RECEPÇÃO	27 m²	22.26
RECEPÇÃO 01	27 m²	22.26
SALA 06	63 m²	35.99
SALA 05	11 m²	13.08
SALA 01	5 m²	9.28
SALA 02	7 m²	10.80
SALA 03	13 m²	14.40
SALA 04	12 m²	14.10
SALA 07	82 m²	39.16
SALA 08	64 m²	35.90
SALA 09	11 m²	13.46
SALA 10	22 m²	19.20
SALA 11	11 m²	13.20
SALA 12	36 m²	29.35
SALA 13	5 m²	8.99
SALÃO	163 m²	62.60
SUBESTAÇÃO	23 m²	20.00
ÁREA DA BOMBA	4 m²	7.99
ÁREA DE ESTACIONAMENTO	278 m²	86.00
ÁREA EXTERNA 01	43 m²	96.73
ÁREA EXTERNA 02	96 m²	94.53
ÁREA TÉCNICA DO SISTEMA DE CLIMATIZAÇÃO VRV	9 m²	11.96
Total geral:	61	1557 m² 1216.70

TABELA DE PORTA			
MARCA DE TIPO	Altura	LARGURA	DESCRIÇÃO DO MATERIAL
P1	2.10	0.60	Madeira Maciça
P2	2.10	0.70	Madeira Maciça
P3	2.10	0.80	Madeira Maciça
P4	2.10	1.60	Alumínio e Vidro
P5	2.10	1.70	Alumínio e Vidro
P6	2.65	2.50	Alumínio e Vidro
P7	2.40	3.00	Estrutura Metálica em Aço
Total geral:	46		

TABELA DE JANELA			
MARCA DE TIPO	ALTURA	LARGURA	DESCRIÇÃO DO MATERIAL
J1	0.50	0.50	Alumínio e Vidro
J2	0.60	0.60	Alumínio e Vidro
J3	1.12	2.75	Alumínio e Vidro
J4	1.12	1.50	Alumínio e Vidro
J5	1.12	2.90	Alumínio e Vidro
J6	1.12	2.30	Alumínio e Vidro
J7	1.12	3.75	Alumínio e Vidro
J8	1.22	0.92	Alumínio e Vidro
J9	2.52	2.30	Alumínio e Vidro
Total geral:	51		

LEGENDA - ESPECIFICAÇÕES GERAIS	
CÓD.	DESCRIÇÃO
1	PISOS (PORCELANATO): MANTER OS REVESTIMENTOS EXISTENTES, EFETUANDO REPAROS PONTUAIS QUANDO NECESSÁRIO, UTILIZANDO MATERIAIS IDENTICOS AOS ORIGINAIS.
2	PISO (PORCELANATO): EXTERNO MUNARI CIMENTO EXT 90 X 90 CM
3	PISO DECK EM MADEIRA CUMARU - FAB: A DEFINIR.
4	PAREDES (PINTURA ACRILICA SOBRE MASSA CORRIDA) TINTA ACRILICA SUPER LAVAVEL ANTIMANCHAS & ANTI-BACTÉRIA - COR: RELÍQUIA ANTIGA
5	FORRO DE GESSO. NÃO HAVERÁ INTERVENÇÃO. MANTER PADRÃO EXISTENTE.

ATENÇÃO:
 1. TODAS AS DIMENSÕES DEVEM SER CONFERIDAS NO LOCAL;
 2. SEGUIR INSTRUÇÕES DADAS EM PROJETO.
 3. NÃO MEDIR OS DESENHOS, SEGUIR COTAS.
 4. EM CASO DE DÚVIDAS, ENTRAR EM CONTATO COM O RESPONSÁVEL TÉCNICO

PROPRIETÁRIO: DELEGACIA REGIONAL DE LONDRINA - CRCP/R	ARQUITETURA
ENL. OBR.: RUA ESPÍRITO SANTO, 199, CENTRO, LONDRINA/PR, CEP: 86010-610	
PROJETO: PROJETO EXECUTIVO ARQUITETURA	
OBJETO: PROJETO EXECUTIVO	
AUTOR E RESPONSÁVEL PELO PROJETO: DR. ENG. RÔMULO MOTA TEIXEIRA - CREA 32647AM	
RESPONSÁVEL PELA EXECUÇÃO DA OBRA:	CARIMBO DE APROVAÇÃO ART:
ESCALA: INDICADA	FORMATO: A0
DATA: DEZ/2025	REVISÃO: 00
CODIGO DO ARQUIVO:	
	FOLHA: 09/17

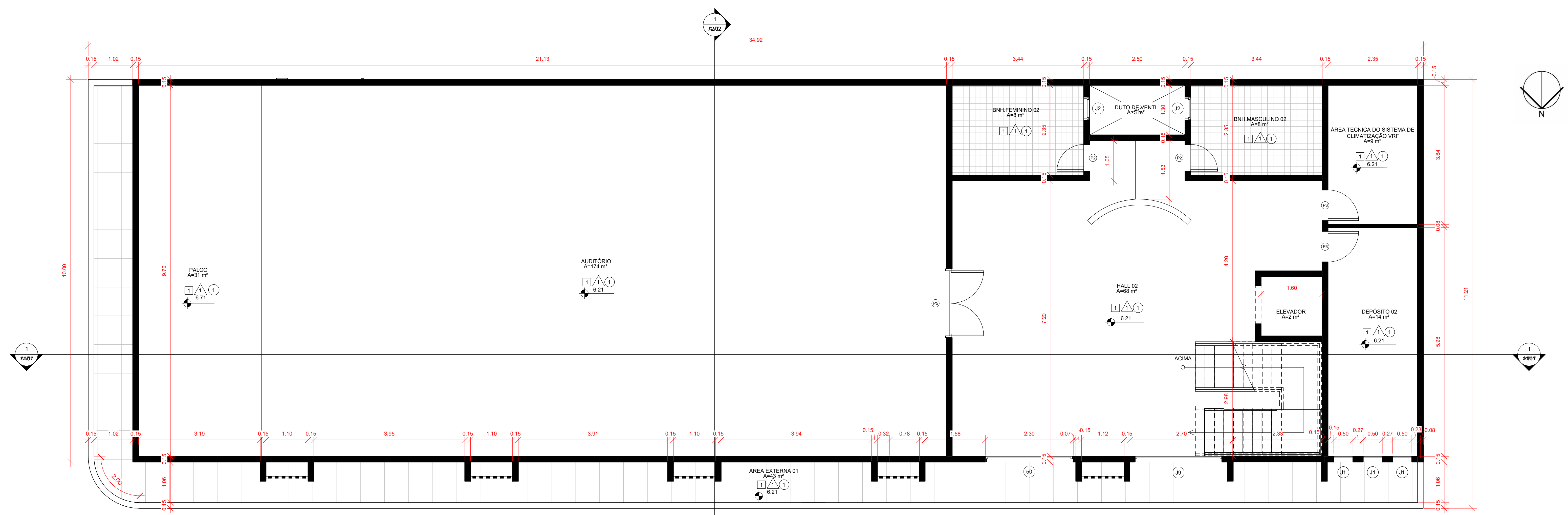

1 PLANTA BAIXA 2º PAV.
1 : 50

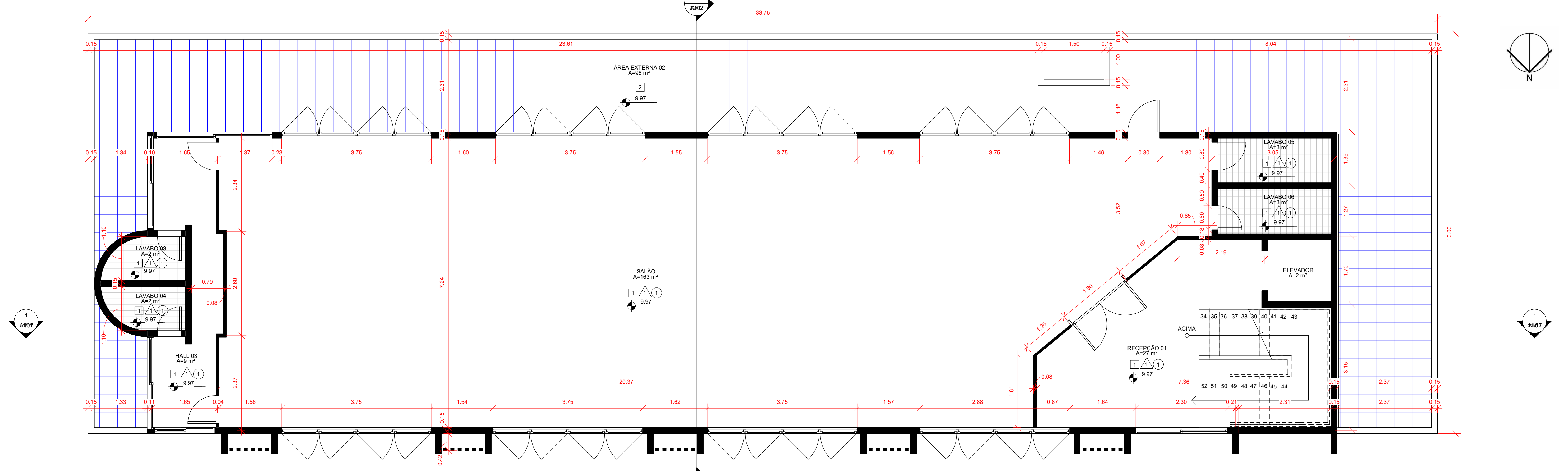

2 PLANTA BAIXA 3º PAV.
1 : 50

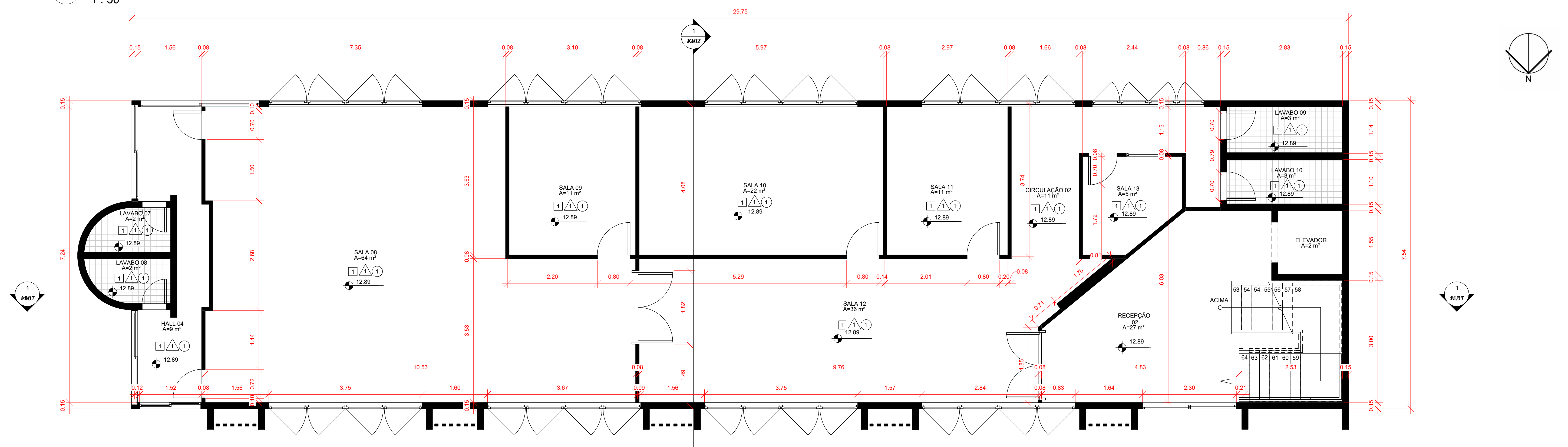

3 PLANTA BAIXA 4º PAV.
1 : 50

TABELA DE AMBIENTE			
Nome	ÁREA	Perímetro	
AUDITÓRIO	174 m²	55.23	
BNH.FEMININO 01	8 m²	11.58	
BNH.FEMININO 02	8 m²	11.57	
BNH.MASCULINO 01	9 m²	11.88	
BNH.MASCULINO 02	8 m²	11.57	
CAXA D'ÁGUA	3 m²	7.62	
CIRCULAÇÃO 01	24 m²	35.12	
CIRCULAÇÃO 02	11 m²	20.33	
CISTERNA	3 m²	7.09	
COPA	14 m²	17.60	
DECK	42 m²	29.80	
DEPÓSITO 01	10 m²	17.05	
DEPÓSITO 02	14 m²	16.65	
DUTO DE VENTI.	3 m²	7.59	
ELEVADOR	16 m²	39.16	
HALL 01	30 m²	23.39	
HALL 02	68 m²	48.19	
HALL 03	9 m²	20.53	
HALL 04	9 m²	20.53	
JARDIM	3 m²	7.60	
LAVABO 01	4 m²	7.91	
LAVABO 02	4 m²	7.91	
LAVABO 03	2 m²	5.94	
LAVABO 04	2 m²	5.94	
LAVABO 05	3 m²	7.90	
LAVABO 06	3 m²	7.91	
LAVABO 07	2 m²	5.94	
LAVABO 08	2 m²	5.94	
LAVABO 09	3 m²	7.94	
LAVABO 10	3 m²	7.87	
PALCO	31 m²	25.81	
PÁTIO DE SERVIÇO	19 m²	18.43	
RECEPÇÃO	27 m²	22.26	
RECEPÇÃO 01	27 m²	22.26	
SALA 06	63 m²	35.89	
SALA 05	11 m²	13.08	
SALA 01	5 m²	9.28	
SALA 02	7 m²	10.80	
SALA 03	13 m²	14.40	
SALA 04	12 m²	14.10	
SALA 07	82 m²	39.16	
SALA 08	64 m²	35.90	
SALA 09	11 m²	13.46	
SALA 10	22 m²	19.20	
SALA 11	11 m²	13.20	
SALA 12	36 m²	29.35	
SALA 13	5 m²	8.99	
SALAÓ	163 m²	62.60	
SUBESTAÇÃO	23 m²	20.00	
ÁREA DA BOMBA	4 m²	7.99	
ÁREA DE ESTACIONAMENTO	276 m²	86.00	
ÁREA EXTERNA 01	43 m²	96.73	
ÁREA EXTERNA 02	95 m²	94.53	
ÁREA TÉCNICA DO SISTEMA DE CLIMATIZAÇÃO VRF	9 m²	11.96	
Total geral: 61	1557 m²	1216.70	

TABELA DE PORTA			
MARCA DE TIPO	Altura	LARGURA	DESCRIÇÃO DO MATERIAL
P1	2.10	0.60	Madeira Maciça
P2	2.10	0.70	Madeira Maciça
P3	2.10	0.80	Madeira Maciça
P4	2.10	1.60	Alumínio e Vidro
P5	2.10	1.70	Alumínio e Vidro
P6	2.65	2.50	Alumínio e Vidro
P7	2.40	3.00	Estrutura Metálica em Aço
Total geral: 46			

TABELA DE JANELA			
MARCA DE TIPO	ALTURA	LARGURA	DESCRIÇÃO DO MATERIAL
J1	0.50	0.50	Alumínio e Vidro
J2	0.60	0.60	Alumínio e Vidro
J3	1.12	2.75	Alumínio e Vidro
J4	1.12	1.50	Alumínio e Vidro
J5	1.12	2.90	Alumínio e Vidro
J6	1.12	2.30	Alumínio e Vidro
J7	1.12	3.75	Alumínio e Vidro
J8	1.22	0.92	Alumínio e Vidro
J9	2.52	2.30	Alumínio e Vidro
Total geral: 51			

LEGENDA - ESPECIFICAÇÕES GERAIS	
CÓD.	DESCRIÇÃO
1	PISOS (PORCELANATO): MANTER OS REVESTIMENTOS EXISTENTES, EFETUANDO REPAROS PONTUAIS QUANDO NECESSÁRIO, UTILIZANDO MATERIAIS IDÊNTICOS AOS ORIGINAIS.
2	PISO (PORCELANATO): EXTERNO MUNARI CIMENTO EXT 90 X 90 CM
3	PISO DECK EM MADEIRA CUMARU - FAB: A DEFINIR.
△	PAREDES (PINTURA ACRÍLICA SOBRE MASSA CORRIDA/TINTA ACRÍLICA SUPER LAVAVEL ANTIMANCHAS & ANTIBACTÉRIA - COR: RELÍQUIA ANTIGA
①	FORRO DE GESSO. NÃO HAVERÁ INTERVENÇÃO. MANTER PADRÃO EXISTENTE.

ATENÇÃO:
 1. TODAS AS DIMENSÕES DEVEM SER CONFERIDAS NO LOCAL;
 2. SEGUIR INSTRUÇÕES DADAS EM PROJETO;
 3. NÃO MEDIR OS DESENHOS. SEGUIR COTAS;
 4. EM CASO DE DÚVIDAS, ENTRAR EM CONTATO COM O RESPONSÁVEL TÉCNICO

PROPRIETÁRIO: DELEGACIA REGIONAL DE LONDRINA - CRCP/R

ENG. OBRÁ: RUA ESPÍRITO SANTO, 199, CENTRO, LONDRINA/PR, CEP: 86010-610

PROJETO: PROJETO EXECUTIVO ARQUITETURA

OBJETO: PROJETO EXECUTIVO

AUTOR E RESPONSÁVEL PELO PROJETO: DR. ENG. RÔMULO MOTA TEIXEIRA - CREA 32647AM

RESPONSÁVEL PELA EXECUÇÃO DA OBRA: _____

FORMA: Pedra Angular

FOLHA: 10/17

ESCALA: INDICADA

FORMATO: A0

DATA: DEZ/2025

REVISÃO: 00

CODIGO DO ARQUIVO: _____

ARQUITETURA

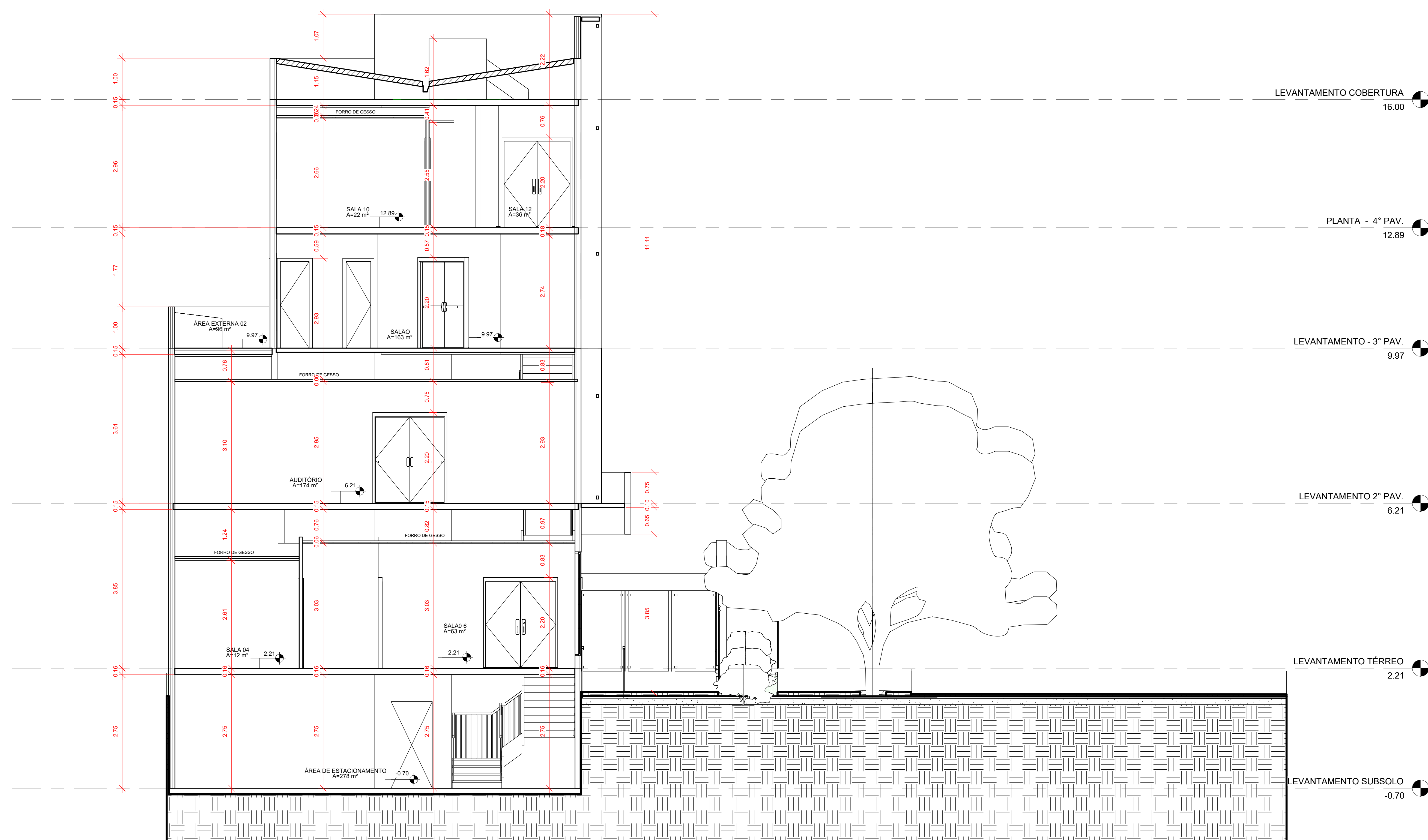

1 CORTE BB
1 : 50

ATENÇÃO:
 1. TODAS AS DIMENSÕES DEVEM SER CONFERIDAS NO LOCAL;
 2. SEGUIR INSTRUÇÕES DADAS EM PROJETO;
 3. NÃO MEDIR OS DESENHOS, SEGUIR COTAS;
 4. EM CASO DE DÚVIDAS, ENTRAR EM CONTATO COM O RESPONSÁVEL TÉCNICO

PROPRIETÁRIO: DELEGACIA REGIONAL DE LONDRINA - CRCPR

END. OBRA: RUA ESPÍRITO SANTO, 199, CENTRO, LONDRINA/PR, CEP: 86010-610

PROJETO: PROJETO EXECUTIVO ARQUITETURA

OBJETO: PROJETO EXECUTIVO

AUTOR E RESPONSÁVEL PELO PROJETO:
 DR. ENG. RÔMULO MOTA TEIXEIRA - CREA 32647AM

RESPONSÁVEL PELA EXECUÇÃO DA OBRA:

CARIMBO DE APROVAÇÃO/ART:

FOHVA
 11/17

ESCALA: INDICADA | FORMATO: A0 | DATA: DEZ/2025 | REVISÃO: 00 | CÓDIGO DO ARQUIVO:

ARQUITETURA

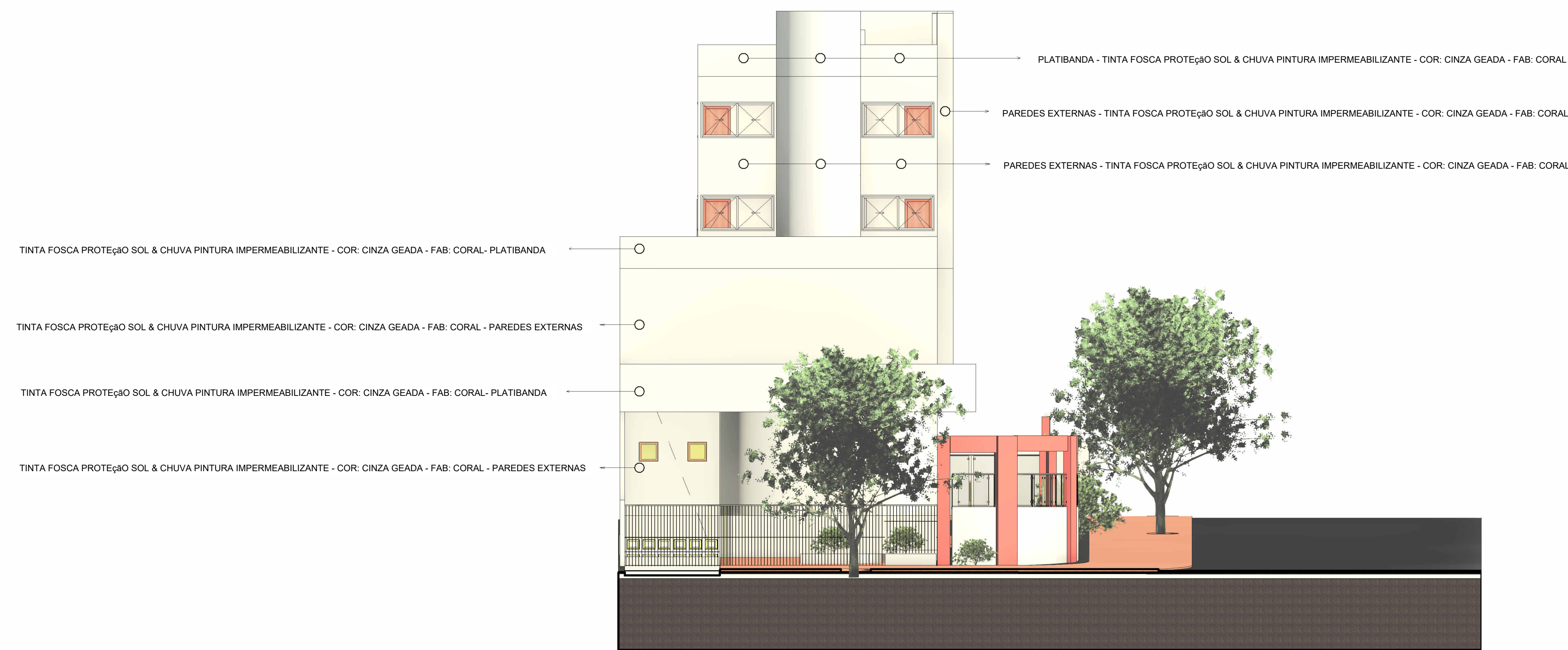

1 FACHADA LESTE - REFORMA
1 : 100



2 FACHADA NORTE - REFORMA
1 : 100

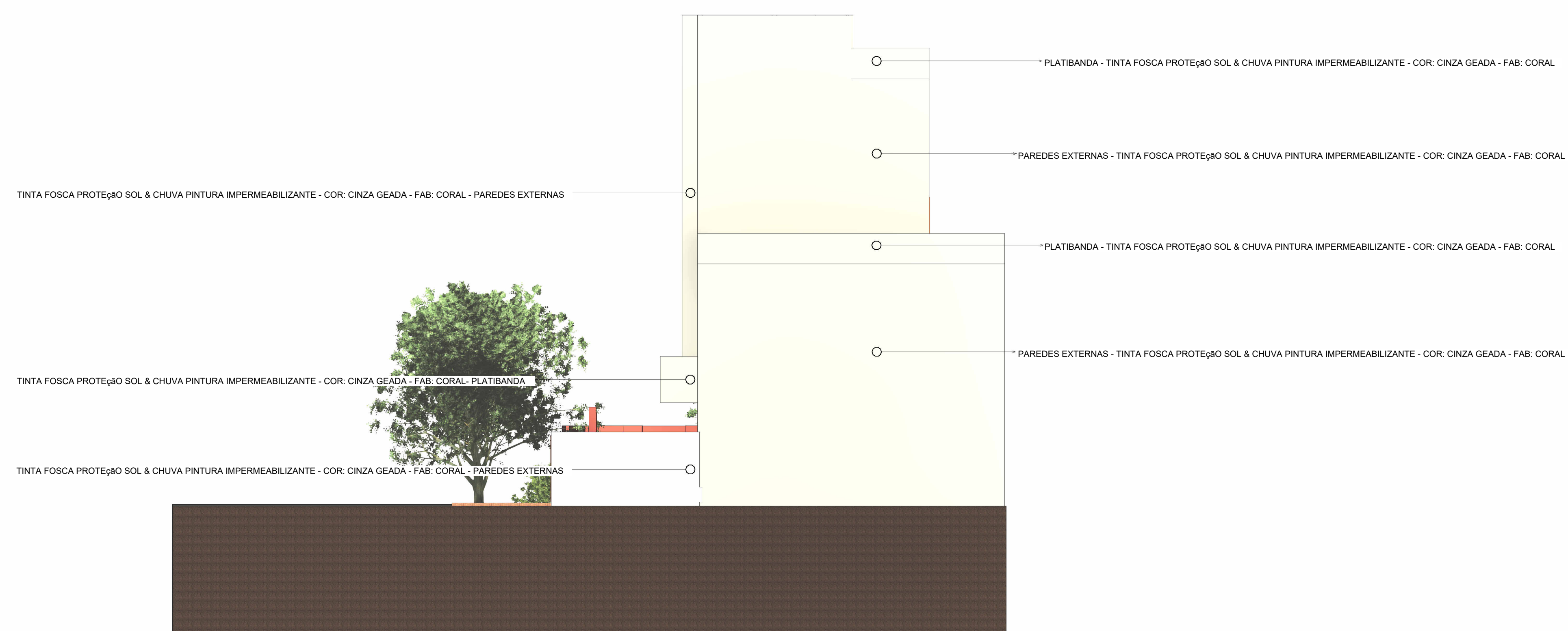

3 FACHADA OESTE - REFORMA
1 : 100

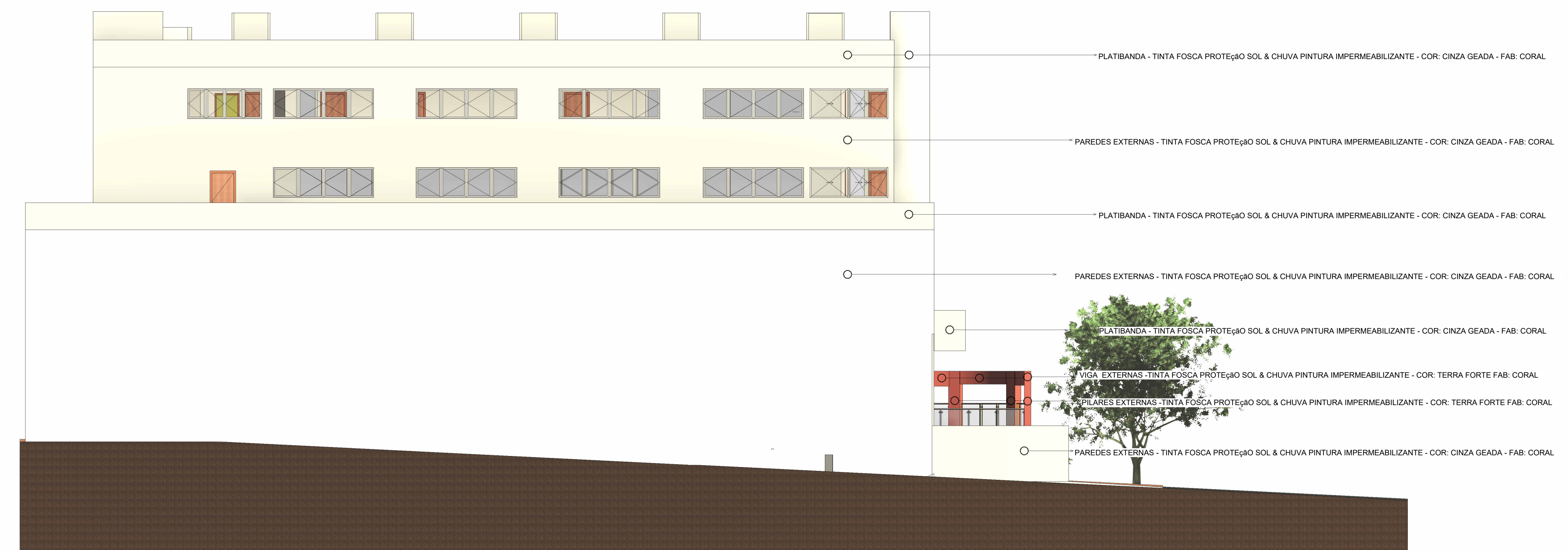

4 FACHADA SUL - REFORMA
1 : 100

PROPRIETÁRIO: DELEGACIA REGIONAL DE LONDRINA - CRCPR				ARQUITETURA
END. OBRA: RUA ESPIRITO SANTO, 199, CENTRO, LONDRINA/PR, CEP: 86010-610				
PROJETO: PROJETO EXECUTIVO ARQUITETURA				
OBJETO: FACHADAS				
AUTOR E RESPONSÁVEL PELO PROJETO: DR. ENG. RÔMULO MOTA TEIXEIRA - CREA 32647AM				
RESPONSÁVEL PELA EXECUÇÃO DA OBRA		CARIMBO DE APROVAÇÃO/ART		
ESCALA: INDICADA		FORMATO: A0		
DATA: DEZ/2025		REVISÃO: 00		
CÓDIGO DO ARQUIVO:				
		FOLHA 13/17		

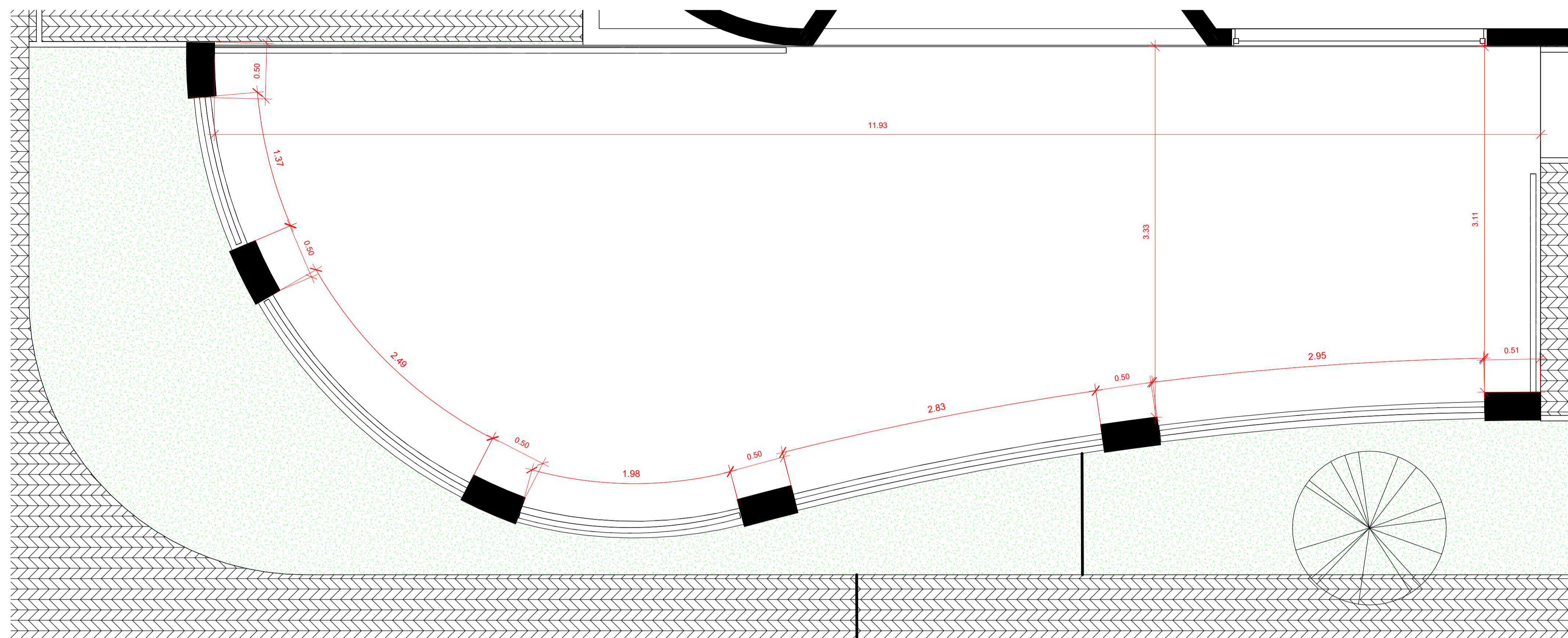

1 DETALHE PÓRTICO PLANTA BAIXA
1 : 25

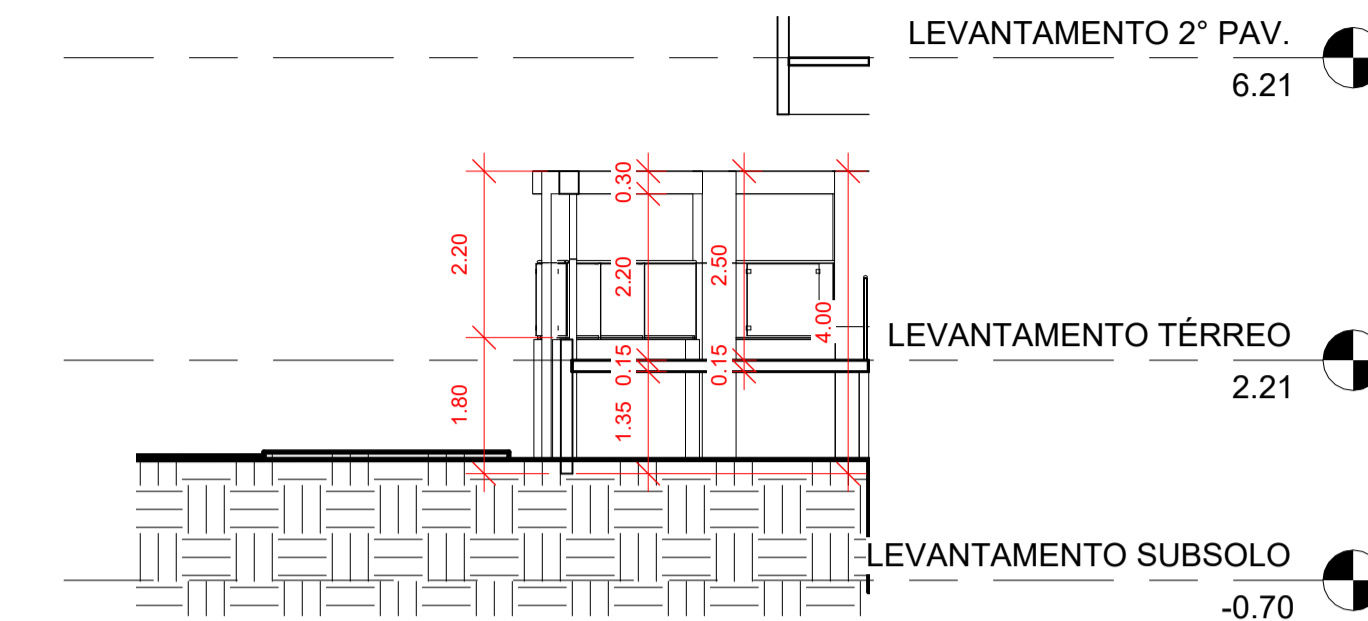

2 DETALHE PÓRTICO ELEVÇÃO 1 - d
1 : 100

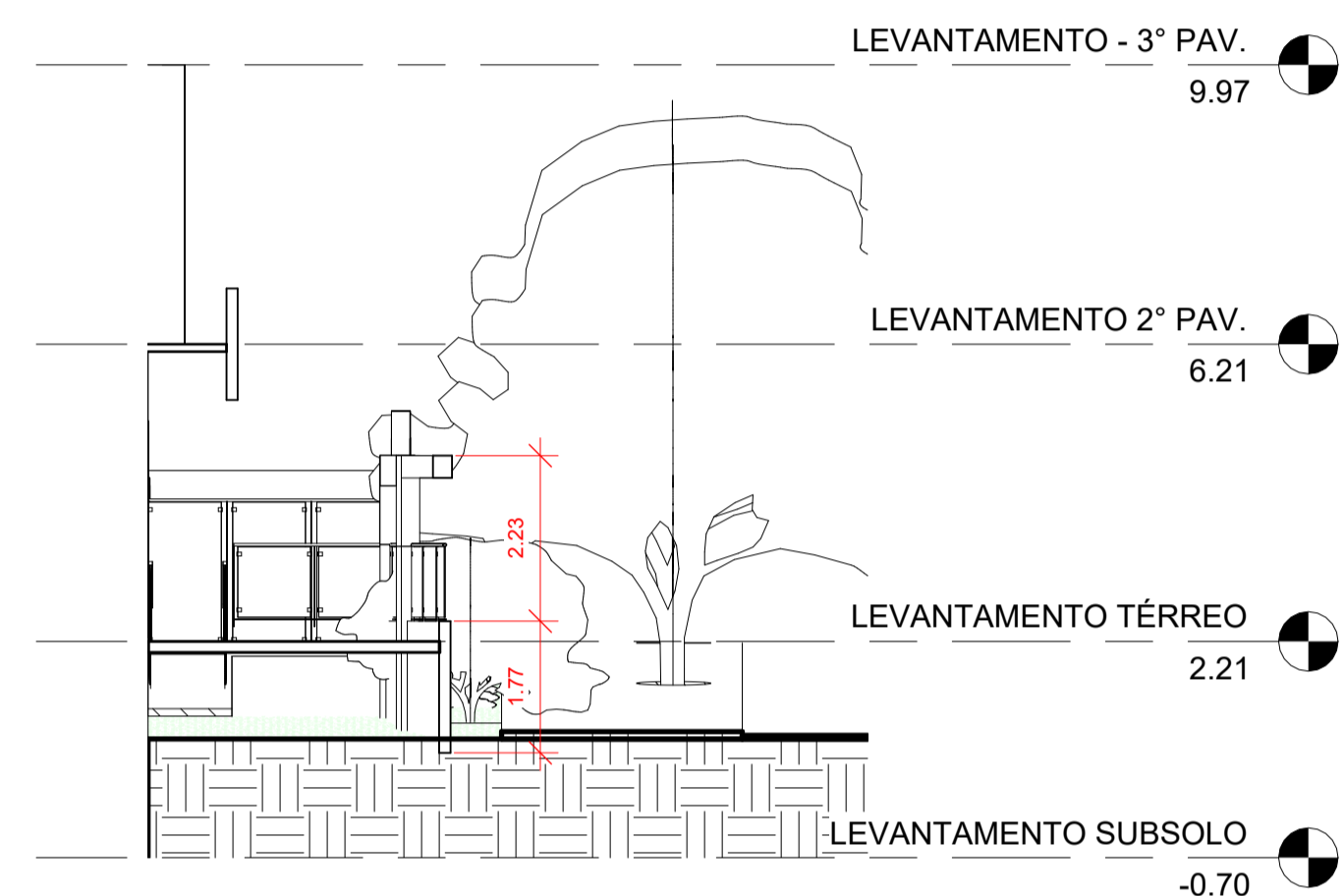

4 DETALHE PÓRTICO ELEVÇÃO 1 - b
1 : 100

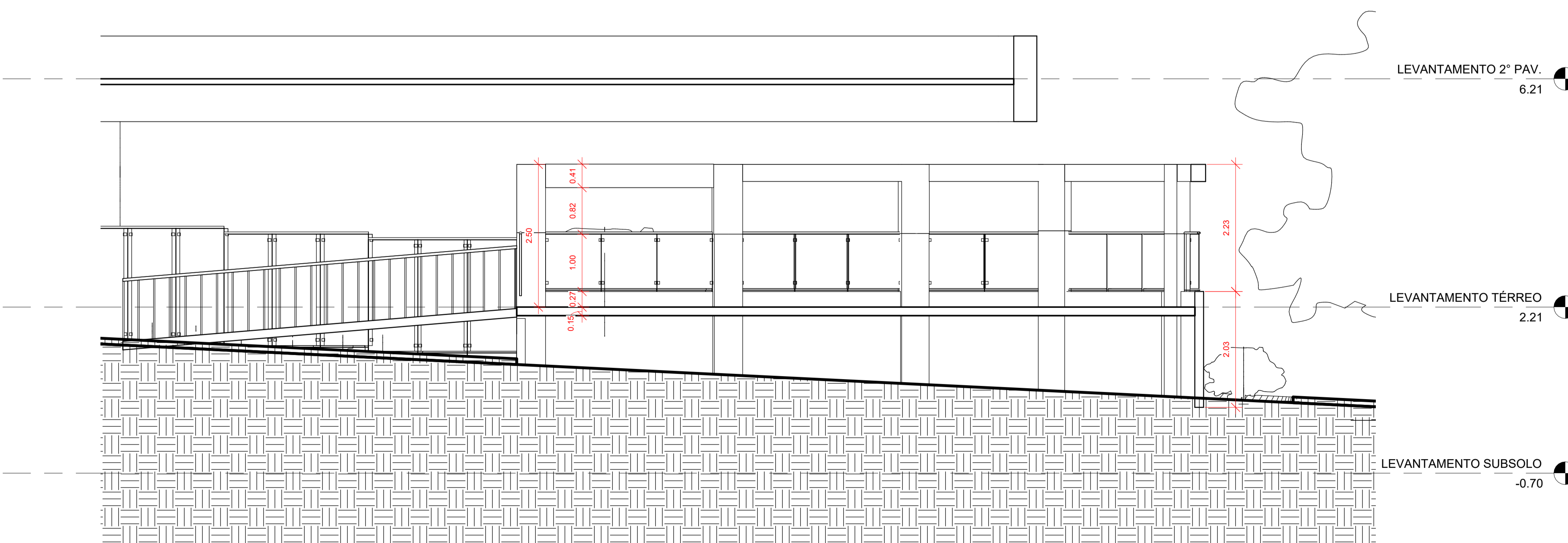

3 DETALHE PÓRTICO ELEVÇÃO 1 - c
1 : 50

ATENÇÃO:
1. TODAS AS DIMENSÕES DEVEM SER CONFERIDAS NO LOCAL;
2. SEGUIR INSTRUÇÕES DADAS EM PROJETO.
3. NÃO MEDIR OS DESENHOS, SEGUIR COTAS.
4. EM CASO DE DÚVIDAS, ENTRAR EM CONTATO COM O RESPONSÁVEL TÉCNICO

PROPRIETÁRIO: DELEGACIA REGIONAL DE LONDRINA - CRCPR	
END. OBRA: RUA ESPÍRITO SANTO, 199, CENTRO, LONDRINA/PR, CEP: 86010-510	
PROJETO: ARQUITETURA	
OBJETO: PROJETO EXECUTIVO	
AUTOR E RESPONSÁVEL PELO PROJETO: DR. ENG. ROMULO MOTA TEIXEIRA - CREA 32647AM	
RESPONSÁVEL PELA EXECUÇÃO DA OBRA:	CARIMBO DE APROVAÇÃO Nº ART:

ESCALA: INDICADA FORMATO: A1 DATA: 10/2025 REVISÃO: 00 CÓDIGO DO ARQUIVO:

FOLHA:
14/17

ARQUITETURA

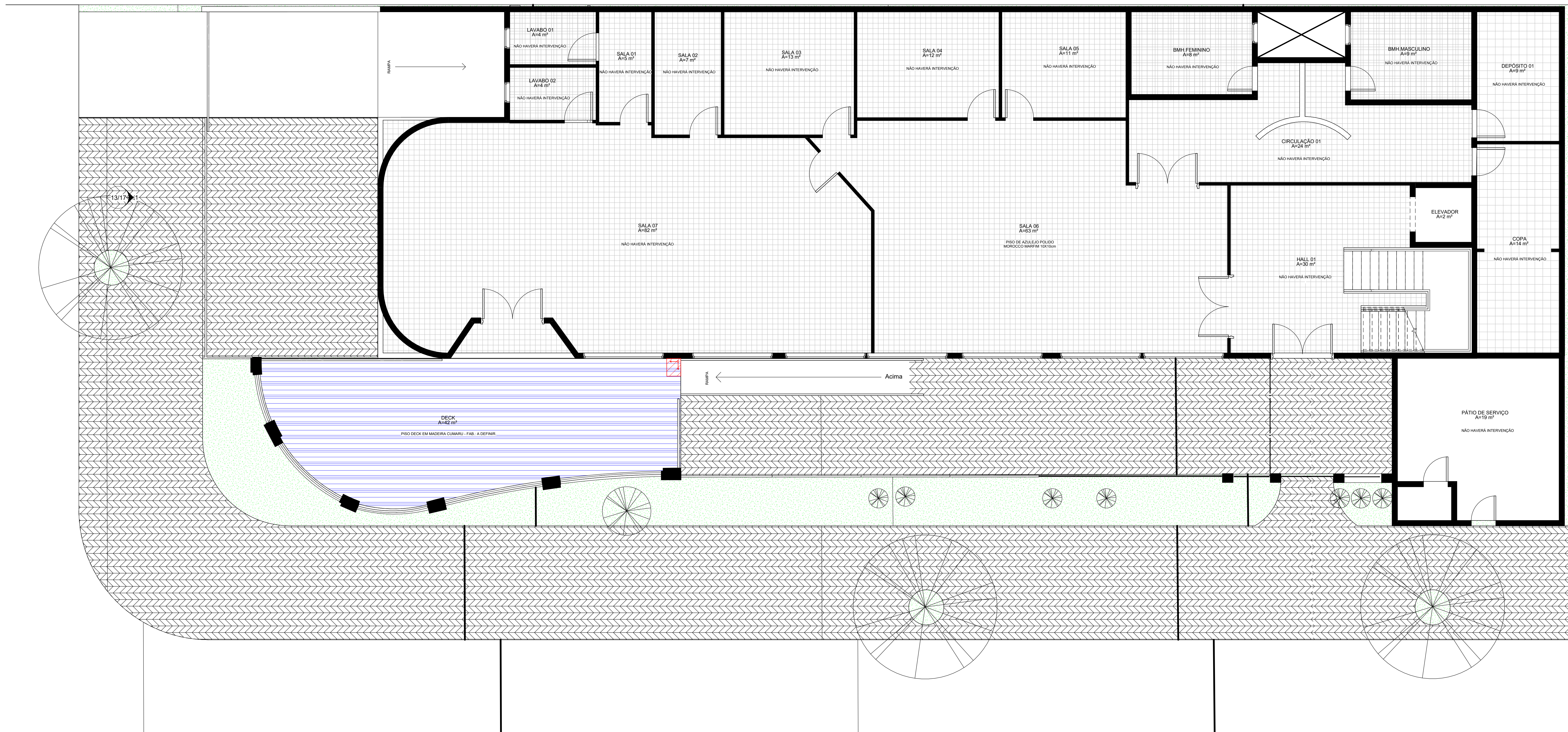

1 PAGINAÇÃO DE PISO TÉRREO
1 : 50

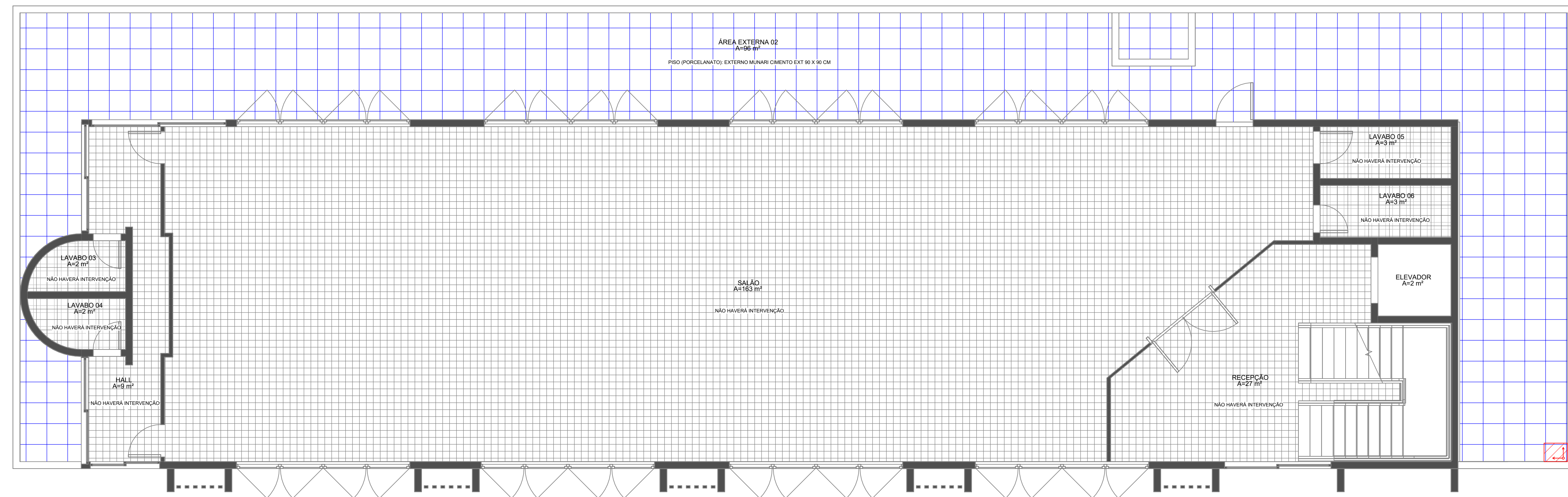

2 PAGINAÇÃO DE PISO 3º PAV.
1 : 50

ATENÇÃO:
1. TODAS AS DIMENSÕES DEVEM SER CONFERIDAS NO LOCAL;
2. SEGUIR INSTRUÇÕES DADAS EM PROJETO;
3. NÃO MEDIR OS DESENHOS, SEGUIR CÓTIAS;
4. EM CASO DE DÚVIDAS, ENTRAR EM CONTATO COM O RESPONSÁVEL TÉCNICO

PROPRIETÁRIO: DELEGACIA REGIONAL DE LONDRINA - CRCPR	
END. OBRA: RUA ESPÍRITO SANTO, 199, CENTRO, LONDRINA/PR, CEP: 86010-610	
PROJETO: PROJETO EXECUTIVO ARQUITETURA	
OBJETO: PAGINAÇÃO DE PISO	
AUTOR E RESPONSÁVEL PELO PROJETO: DR. ENG. RÔMULO MOTA TEIXEIRA - CREA 32647AM	
RESPONSÁVEL PELA EXECUÇÃO DA OBRA	CARRIMBO DE APROVAÇÃO/ART
	
FOLHA: 15/17	
ESCALA: INDICADA	FORMATO: A0
DATA: DEZ/2025	REVISÃO: 00
CÓDIGO DO ARQUIVO:	

ARQUITETURA

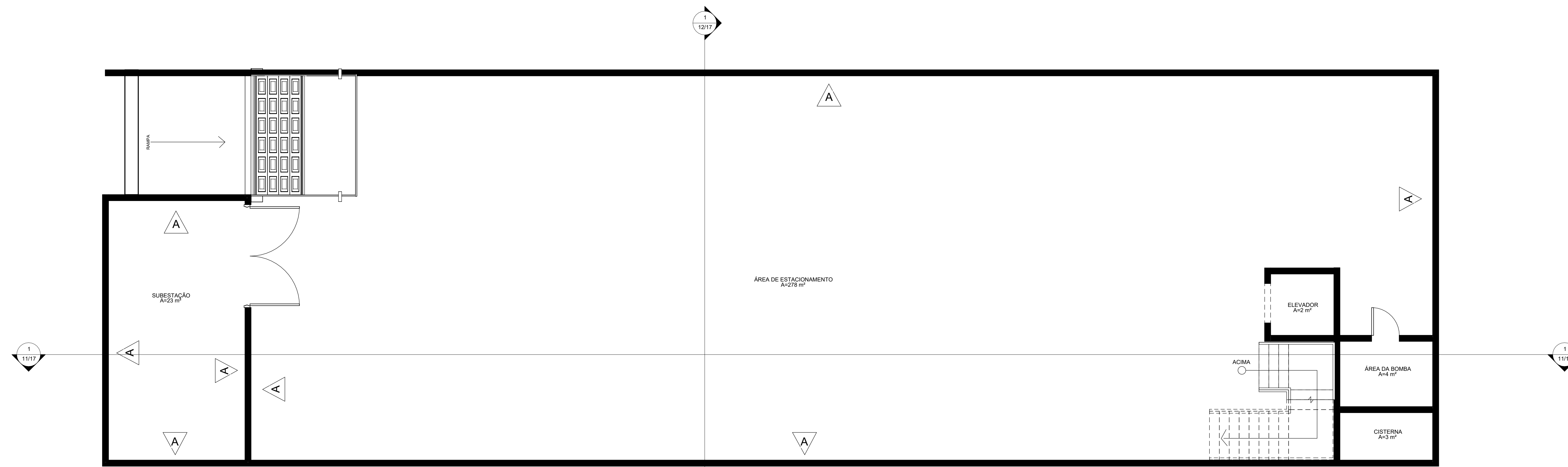

1 CROMATIZAÇÃO DO SUBSOLO
1 : 50

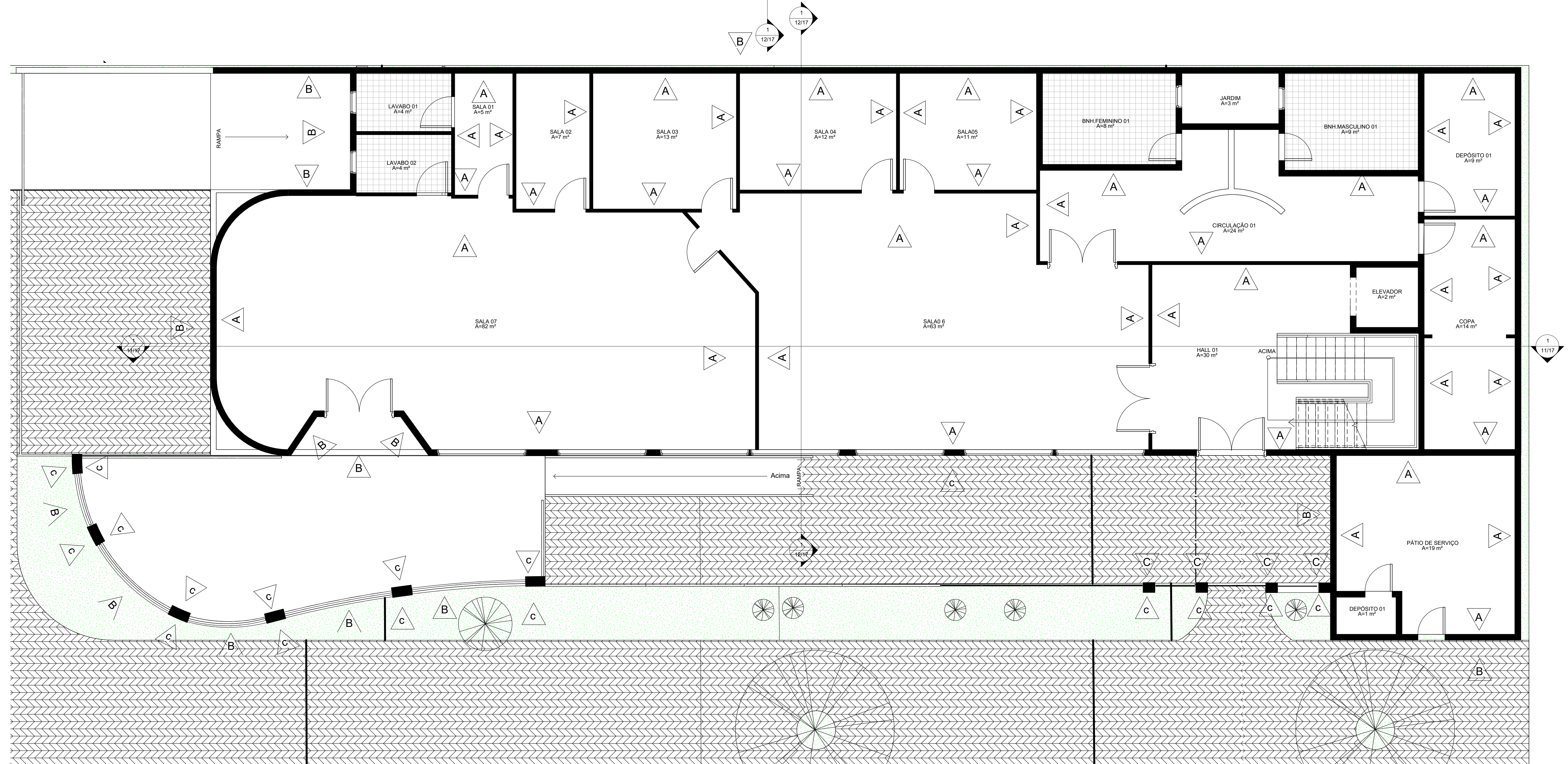

2 CROMATIZAÇÃO TÉRREO
1 : 50

LEVANTAMENTO DO MATERIAL DE PAREDE		
MATERIAL: NOME	QUANTIDADE DE PAREDE	Material: Área
Tinta Acrilica Super Lavável Antimanchas & Antibactéria - Cor - Reliquia Antiga	80	1846 m²
Tinta Fosca Proteção Sol & Chuva Pintura Impermeabilizante - Cor -TERRA FORTE Fab - Coral - Paredes Externas	35	63 m²
Tinta Fosca Proteção Sol & Chuva Pintura Impermeabilizante - Cor-Cinza Geada - Fab -Coral - Paredes Externas	213	2585 m²
Total geral:		4494 m²

QUADRO DE ESPECIFICAÇÃO DE MATERIAL			
TIPO	SIMBOLOGIAS	DESCRIÇÃO	IMAGEM
INTERNA	A	TINTA ACRILICA SUPER LAVAVEL ANTIMANCHAS SANITBACTURIA - COR- RELIQUIA ANTIGA	
EXTERNA	B	TINTA FOSCA PROTEÇÃO SOL & CHUVA PINTURA IMPERMEABILIZANTE - COR- CINZA GEADA - FAB- CORAL - PAREDES EXTERNAS	
	C	TINTA FOSCA PROTEÇÃO SOL & CHUVA PINTURA IMPERMEABILIZANTE - COR- TERRA FORTE FAB- CORAL - PAREDES EXTERNAS	

PROPRIETÁRIO: DELEGACIA REGIONAL DE LONDRINA - CRCPR

ENG. OBR: RUA ESPÍRITO SANTO, 199, CENTRO, LONDRINA/PR, CEP: 86010-610

PROJETO: PROJETO EXECUTIVO ARQUITETURA

OBJETO: PROJETO EXECUTIVO

AUTOR E RESPONSÁVEL PELO PROJETO:
DR. ENG. RÔMULO MOTA TEIXEIRA - CREA 32647AM

RESPONSÁVEL PELA EXECUÇÃO DA OBRA:

CARIMBO DE APROVAÇÃO/ART:



FOLHA
16/17

ESCALA INDICADA: FORMATO: A0 DATA: 02/2025 REVISÃO: 00 CÓDIGO DO ARQUIVO:

ARQUITETURA

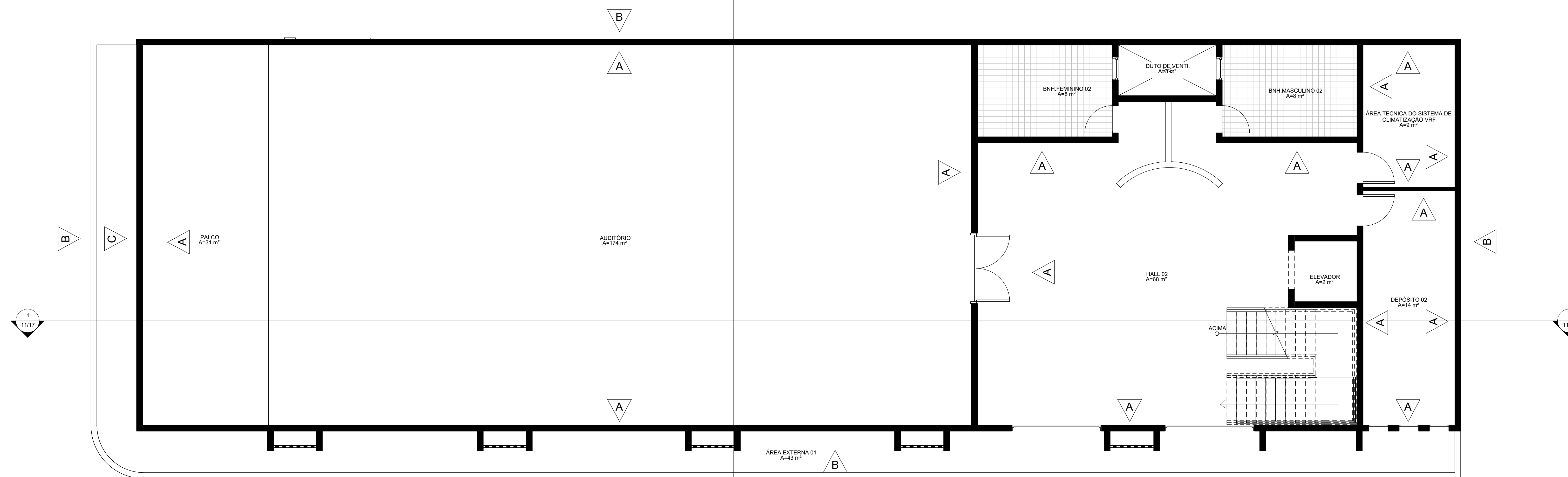

1 CROMATIZAÇÃO 2º PAV.
1:50

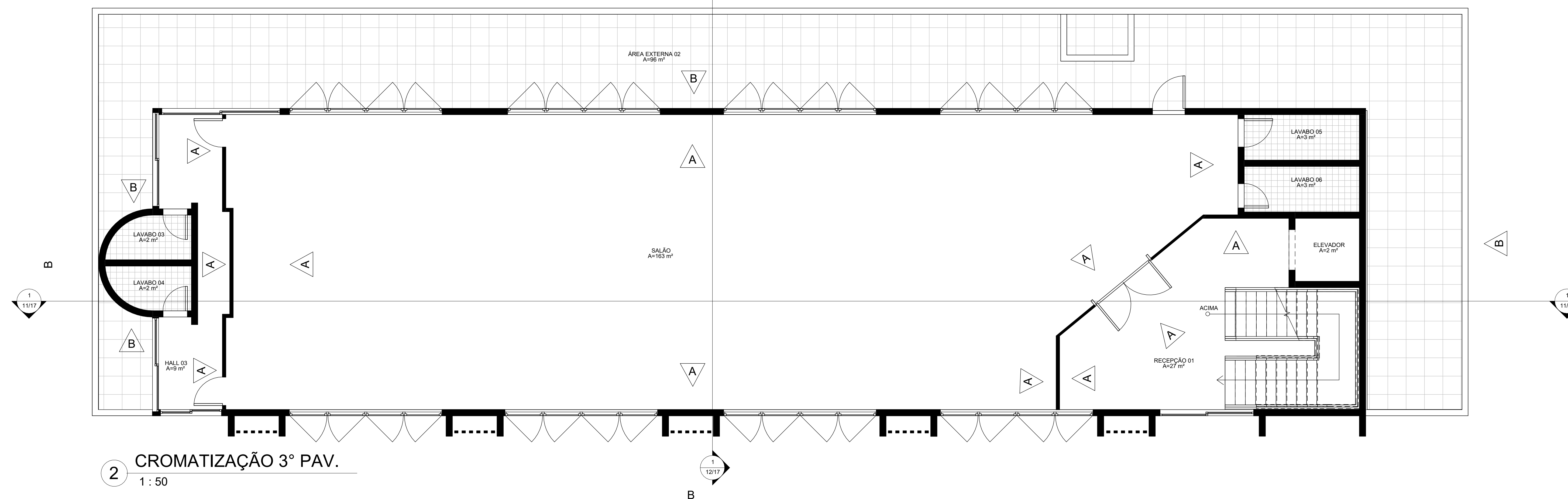

2 CROMATIZAÇÃO 3º PAV.
1:50

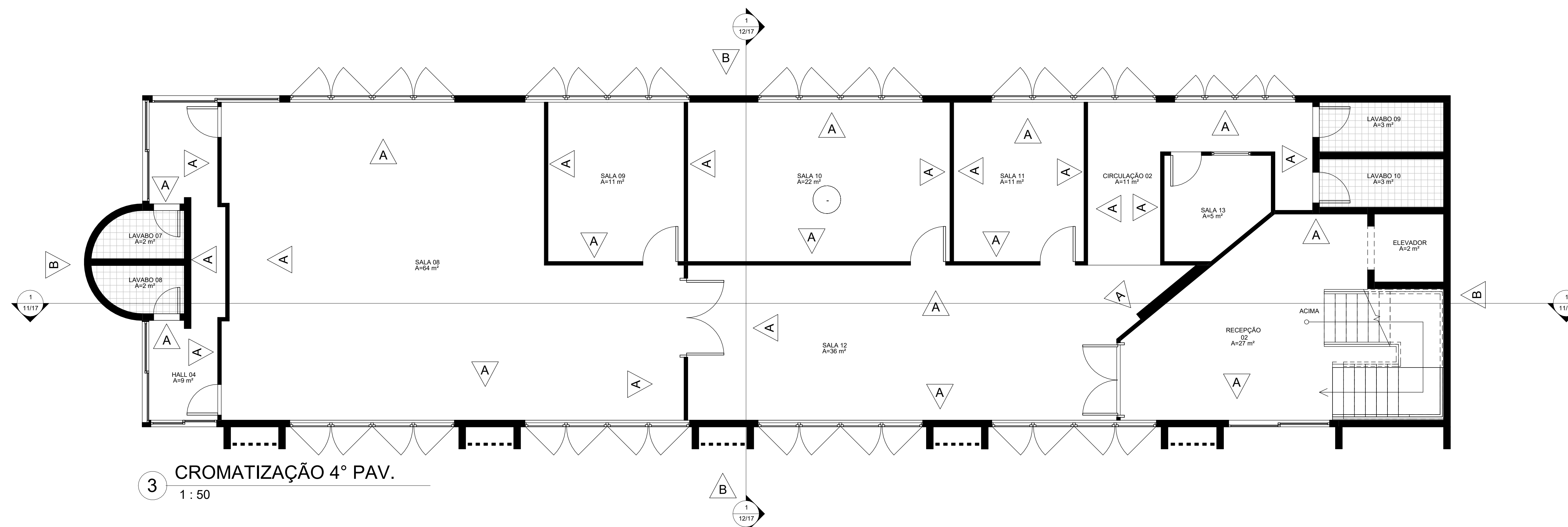

3 CROMATIZAÇÃO 4º PAV.
1:50

QUADRO DE ESPECIFICAÇÃO DE MATERIAL			
TIPO	SIMBOLOGIAS	DESCRIÇÃO	IMAGEM
INTERNA	A	TINTA ACRILICA SUPER LAVAVEL ANTIMANCHAS & ANTIBACTÉRIA - COR: RELÍQUIA ANTIGA	
EXTERNA	B	TINTA FOSCA PROTEÇÃO SOL & CHUVA PINTURA IMPERMEABILIZANTE - COR: CINZA GEADA - FAB. CORAL - PAREDES EXTERNAS	
	C	TINTA FOSCA PROTEÇÃO SOL & CHUVA PINTURA IMPERMEABILIZANTE - COR: TERRA FORTE FAB. CORAL - PAREDES EXTERNAS	

PROPRIETÁRIO: DELEGACIA REGIONAL DE LONDRINA – CRCPR

END. OBRA: RUA ESPÍRITO SANTO, 199, CENTRO, LONDRINA/PR, CEP: 86010-510

PROJETO: PROJETO EXECUTIVO ARQUITETURA

OBJETO: PROJETO EXECUTIVO

AUTOR E RESPONSÁVEL PELO PROJETO: DR. ENG. RÔMULO MOTA TEIXEIRA - CREA 32647AM

RESPONSÁVEL PELA EXECUÇÃO DA OBRA: _____

CARIMBO DE APROVAÇÃO/ART: _____



FOLHA: 17/17

ESCALA: INDICADA | FORMATO: A0 | DATA: DEZ/2025 | REVISÃO: 00 | CÓDIGO DO ARQUIVO: _____

ARQUITETURA